



# Diário Oficial do **MUNICÍPIO**

Prefeitura Municipal de Jussiape

1

Quarta-feira • 20 de Novembro de 2019 • Ano • Nº 1309

Esta edição encontra-se no site oficial deste ente.

## Prefeitura Municipal de Jussiape publica:

- Relatório Resumido da Execução Orçamentária- 5º Bimestre 2019.

## ***Imprensa Oficial***

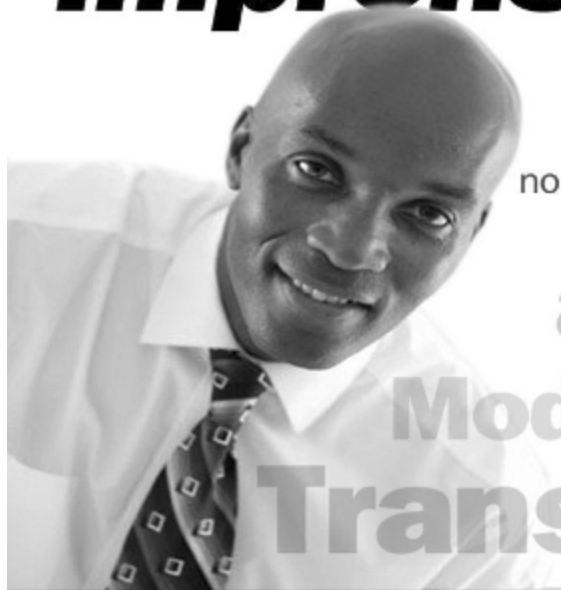

Gestão transparente.  
Os atos do gestor são publicados  
no Diário Oficial próprio do município.

**autonomia**  
**Modernidade**  
**Transparência**

## Relatório Resumido da Execução Orçamentária

**MUNICÍPIO DE JUSSIAPÉ - BA**  
**RELATÓRIO RESUMIDO DA EXECUÇÃO ORÇAMENTÁRIA**  
**BALANÇO ORÇAMENTÁRIO**  
**ORÇAMENTO FISCAL E DE SEGURIDADE SOCIAL**  
**5º BIMESTRE DE 2019 - SETEMBRO A OUTUBRO DE 2019**

RREO - Anexo 1 (LRF, Art. 52, inciso I, alíneas "a" e "b" do inciso II e §1º)

Em Reais

Receitas	Previsão Inicial	Previsão Atualizada (a)	Receitas Realizadas			% (c/a)	Saldo (a-c)		
			No Período (b)	%(b/a)	Até o Período (c)				
<b>RECEITAS(EXCETO INTRA-ORÇAMENTÁRIAS) (I)</b>	<b>24.070.000,00</b>	<b>24.070.000,00</b>	<b>3.045.415,17</b>	<b>12,65</b>	<b>16.579.390,43</b>	<b>68,88</b>	<b>7.490.609,57</b>		
RECEITAS CORRENTES	22.863.000,00	22.863.000,00	2.772.053,18	12,12	15.807.208,82	69,14	7.055.791,18		
IMPOSTOS, TAXAS E CONTRIBUIÇÕES DE MELHORIA	472.000,00	472.000,00	160.586,87	34,02	658.583,34	139,53	(186.583,34)		
Impostos	438.000,00	438.000,00	160.526,87	36,65	648.321,12	148,02	(210.321,12)		
Taxas	34.000,00	34.000,00	60,00	0,18	10.262,22	30,18	23.737,78		
Contribuição De Melhoria									
CONTRIBUIÇÕES									
Contribuições Sociais									
Contribuições Econômicas									
Contribuições Para Entidades Privadas De Serviço Social E De Form									
Contribuição Para O Casteio Do Serviço De Iluminação Pública									
RECEITA PATRIMONIAL	82.000,00	82.000,00	4.690,53	5,72	27.729,10	33,82	54.270,90		
Exploração Do Patrimônio Imobiliário Do Estado	2.000,00	2.000,00					2.000,00		
Valores Mobiliários	80.000,00	80.000,00	4.690,53	5,86	27.729,10	34,66	52.270,90		
Delegação De Serviços Públicos Mediante Concessão, Permissão, A									
Exploração De Recursos Naturais									
Exploração Do Patrimônio Intangível									
Cessão De Direitos									
Demais Receitas Patrimoniais									
RECEITA AGROPECUÁRIA									
RECEITA INDUSTRIAL									
RECEITA DE SERVIÇOS									
Serviços Administrativos E Comerciais Gerais									
Serviços E Atividades Referentes À Navegação E Ao Transporte									
Serviços E Atividades Referentes À Saúde									
Serviços E Atividades Financeiras									
Outros Serviços									
TRANSFERÊNCIAS CORRENTES	22.301.000,00	22.301.000,00	2.606.775,78	11,69	15.120.586,38	67,80	7.180.413,62		
Transferências Da União E De Suas Entidades	16.396.000,00	16.396.000,00	1.631.040,38	9,95	10.454.542,82	63,76	5.941.457,18		
Transferências Dos Estados E Do Distrito Federal E De Suas Entida	2.805.000,00	2.805.000,00	468.563,42	16,70	2.089.159,68	74,48	715.840,32		
Transferências Dos Municípios E De Suas Entidades									
Transferências De Instituições Privadas									
Transferências De Outras Instituições Públicas	3.100.000,00	3.100.000,00	507.171,98	16,36	2.576.883,88	83,13	523.116,12		
Transferências Do Exterior									
Transferências De Pessoas Físicas									
Transferências Provenientes De Depósitos Não Identificados									
OUTRAS RECEITAS CORRENTES	8.000,00	8.000,00			310,00	3,88	7.690,00		
Multas Administrativas, Contratuais E Judiciais	2.000,00	2.000,00			310,00	15,50	1.690,00		
Indenizações, Restituições E Ressarcimentos	2.000,00	2.000,00					2.000,00		
Bens, Direitos E Valores Incorporados Ao Patrimônio Público									
Demais Receitas Correntes	4.000,00	4.000,00					4.000,00		
RECEITAS DE CAPITAL	1.207.000,00	1.207.000,00	273.361,99	22,65	772.181,61	63,98	434.818,39		
OPERAÇÕES DE CRÉDITO	1.000,00	1.000,00					1.000,00		
Operações De Crédito - Mercado Interno	1.000,00	1.000,00					1.000,00		
Operações De Crédito - Mercado Externo									
ALIENAÇÃO DE BENS	2.000,00	2.000,00					2.000,00		
Alienação De Bens Móveis	1.000,00	1.000,00					1.000,00		
Alienação De Bens Imóveis	1.000,00	1.000,00					1.000,00		
Alienação De Bens Intangíveis									
AMORTIZAÇÃO DE EMPRÉSTIMOS									
TRANSFERÊNCIAS DE CAPITAL	1.204.000,00	1.204.000,00	273.361,99	22,70	772.181,61	64,13	431.818,39		
Transferências Da União E De Suas Entidades	937.000,00	937.000,00			283.912,92	30,30	653.087,08		
Transferências Dos Estados E Do Distrito Federal E De Suas Entida	267.000,00	267.000,00	273.361,99	102,38	488.268,69	182,87	(221.268,69)		
Transferências Dos Municípios E De Suas Entidades									
Transferências De Instituições Privadas									
Transferências De Outras Instituições Públicas									
Transferências Do Exterior									
Transferências De Pessoas Físicas									
Transferências Provenientes De Depósitos Não Identificados									
OUTRAS RECEITAS DE CAPITAL									
Integralização De Capital Social									
Resultado Do Banco Central									
Remuneração Das Disponibilidades Do Tesouro									
Resgate De Títulos Do Tesouro									
Demais Receitas De Capital									
<b>RECEITAS(INTRA-ORÇAMENTÁRIAS) (II)</b>									
<b>SUBTOTAL DAS RECEITAS (III) = (I + II)</b>	<b>24.070.000,00</b>	<b>24.070.000,00</b>	<b>3.045.415,17</b>	<b>12,65</b>	<b>16.579.390,43</b>	<b>68,88</b>	<b>7.490.609,57</b>		
<b>OPERAÇÕES DE CRÉDITO / REFINANCIAMENTO (IV)</b>									
Operações de Crédito Internas									
Mobiliária									
Contratual									
Operações de Crédito Externas									
Mobiliária									
Contratual									
<b>SUBTOTAL C/ REFINANCIAMENTO (V) = (III + IV)</b>	<b>24.070.000,00</b>	<b>24.070.000,00</b>	<b>3.045.415,17</b>	<b>12,65</b>	<b>16.579.390,43</b>	<b>68,88</b>	<b>7.490.609,57</b>		
DÉFICIT (VI)	—	—	—	—	1.034.878,98	—	—		
TOTAL (VII) = (V + VI)	24.070.000,00	24.070.000,00	3.045.415,17	12,65	17.614.269,41	73,18	7.490.609,57		
SALDOS DE EXERCÍCIOS ANTERIORES	—	—	—	—	—	—	—		
Recursos Arrecadados em Exercícios Anteriores - RPPS	—	—	—	—	—	—	—		
Superávit Financeiro Utilizado para Créditos Adicionais	—	—	—	—	—	—	—		
<b>DESPESAS</b>	<b>Dotação Inicial (d)</b>	<b>Dotação Atualizada (e)</b>	<b>Despesas Empenhadas</b>		<b>Saldo (g) = (e - f)</b>	<b>Despesas Líquidas</b>		<b>Saldo (i) = (e - h)</b>	<b>Despesas Pagas Até o Período (j)</b>
			<b>No Período</b>	<b>Até Período (f)</b>		<b>No Período</b>	<b>Até Período (h)</b>		
<b>DESPESAS(EXCETO INTRA-ORÇAMENTÁRIAS)(VIII)</b>	<b>24.070.000,00</b>	<b>24.070.000,00</b>	<b>3.369.759,86</b>	<b>20.812.692,86</b>	<b>3.257.307,14</b>	<b>4.644.134,15</b>	<b>17.614.269,41</b>	<b>6.455.730,59</b>	<b>16.573.222,01</b>
DESPESAS CORRENTES	20.561.000,00	21.336.078,76	2.937.577,82	18.986.193,11	2.349.885,65	4.177.106,34	16.134.639,09	5.201.439,67	15.122.660,64
PESSOAL E ENCARGOS SOCIAIS	12.478.000,00	11.470.652,16	1.737.801,05	10.180.638,95	1.290.013,21	2.712.466,45	9.243.150,65	2.227.501,51	8.615.480,80
JUROS E ENCARGOS DA DÍVIDA	47.000,00	37.000,00		20.000,00			5.742,08	31.257,92	5.742,08
OUTRAS DESPESAS CORRENTES	8.036.000,00	9.828.426,60	1.199.776,77	8.785.554,16	1.042.872,44	1.464.639,89	6.885.746,36	2.942.680,24	6.501.437,76
DESPESAS DE CAPITAL	3.491.000,00	2.715.921,24	432.182,04	1.826.499,75	889.421,49	467.027,81	1.479.630,32	1.236.290,92	1.450.561,37
INVESTIMENTOS	3.004.000,00	2.336.721,24	407.982,04	1.466.404,88	870.316,36	411.157,53	1.207.701,03	1.129.020,21	1.178.632,08
INVERSÕES FINANCEIRAS	90.000,00	17.200,00			17.200,00			17.200,00	
AMORTIZAÇÃO DA DÍVIDA	397.000,00	362.000,00	24.200,00	360.094,87	1.905,13	55.870,28	271.929,29	90.070,71	271.929,29
<b>DESPESAS(INTRA-ORÇAMENTÁRIAS) (IX)</b>									
<b>SUBTOTAL DAS DESPESAS (X) = (VIII + IX)</b>	<b>24.070.000,00</b>	<b>24.070.000,00</b>	<b>3.369.759,86</b>	<b>20.812.692,86</b>	<b>3.257.307,14</b>	<b>4.644.134,15</b>	<b>17.614.269,41</b>	<b>6.455.730,59</b>	<b>16.573.222,01</b>
<b>AMORTIZAÇÃO DA DÍVIDA / REFINANCIAMENTO (XI)</b>									
Amortização da Dívida Interna									
Dívida Mobiliária									
Outras Dívidas									
Amortização da Dívida Externa									
Dívida Mobiliária									

**MUNICÍPIO DE JUSSIAPE - BA**  
**RELATÓRIO RESUMIDO DA EXECUÇÃO ORÇAMENTÁRIA**  
**BALANÇO ORÇAMENTÁRIO**  
**ORÇAMENTO FISCAL E DE SEGURIDADE SOCIAL**  
**5º BIMESTRE DE 2019 - SETEMBRO A OUTUBRO DE 2019**

RREO - Anexo 1 (LRF, Art. 52, inciso I, alíneas "a" e "b" do inciso II e §1º)

Em Reais

Outras Dívidas									
<b>SUBTOTAL C/ REFINANCIAMENTO (XII) = (X + XI)</b>	24.052.000,00	24.052.000,00	3.369.759,86	20.812.692,86	3.239.307,14	4.644.134,15	17.614.269,41	6.437.730,59	16.573.222,01
<b>SUPERÁVIT (XIII)</b>	---	---	---	---	---	---	---	---	6.168,42
<b>TOTAL (XIV) = (XII + XIII)</b>	24.052.000,00	24.052.000,00	3.369.759,86	20.812.692,86	---	4.644.134,15	17.614.269,41	---	16.579.390,43
RESERVA DO RPPS			---	---			---		---

Receitas Intra	Previsão Inicial	Previsão Atualizada (a)	Receitas Realizadas			% (c/a)	Saldo (a-c)
			No Período (b)	%(b/a)	Até o Período (c)		
RECEITAS(INTRA-ORÇAMENTÁRIAS) (II)							
<b>TOTAL DAS RECEITAS INTRAS</b>							

Despesas Intra	Dotação Inicial (d)	Dotação Atualizada (e)	Despesas Empenhadas		Saldo (g) = (e - f)	Despesas Liquidadas		Saldo (i) = (e - h)	Despesas Pagas Até o Período (j)
			No Período	Até Período (f)		No Período	Até Período (h)		
<b>DESPESAS(INTRA-ORÇAMENTÁRIAS) (IX)</b>									
Despesas Correntes									
Pessoal e Encargos Sociais									
Juros e Encargos da Dívida									
Outras Despesas Correntes									
Despesas de Capital									
Investimentos									
Inversões Financeiras									
Amortização da Dívida									
<b>TOTAL DAS DESPESAS INTRAS</b>									

FONTE: Sistema de Administração de Finanças Públicas, Unidade Responsável: Poder Executivo, Emissão: 20/11/2019 , às 11:18:02

\_\_\_\_\_  
EDER JAKES SOUZA AGUIAR  
PREFEITO  
CPF: 657.434.155-87

**MUNICÍPIO DE JUSSIAPE - BA**  
**RELATÓRIO RESUMIDO DA EXECUÇÃO ORÇAMENTÁRIA**  
**DEMONSTRATIVO DA EXECUÇÃO DAS DESPESAS POR FUNÇÃO/SUBFUNÇÃO**  
**ORÇAMENTO FISCAL E DE SEGURIDADE SOCIAL**  
**5º BIMESTRE DE 2019 - SETEMBRO A OUTUBRO DE 2019**

RREO – Anexo 2 (LRF, Art. 52, inciso II, alínea “c”)

Em Reais

FUNÇÃO/SUBFUNÇÃO	Dotação Inicial	Dotação Atualizada (a)	Despesas Empenhadas			Saldo (c) = (a - b)	Despesas Liquidadas			Saldo (e) = (a - d)
			No Período	Até Período (b)	% (b/ total b)		No Período	Até Período (d)	% (d/ total d)	
<b>DESPESAS(EXCETO INTRA-ORÇAMENTÁRIAS) (I)</b>	<b>24.070.000,00</b>	<b>24.070.000,00</b>	<b>3.369.759,86</b>	<b>20.812.692,86</b>	<b>100,00</b>	<b>3.257.307,14</b>	<b>4.644.134,15</b>	<b>17.614.269,41</b>	<b>100,00</b>	<b>6.455.730,59</b>
<b>Legislativa</b>	<b>1.000.000,00</b>	<b>1.000.000,00</b>	<b>12.921,87</b>	<b>866.008,27</b>	<b>4,16</b>	<b>133.991,73</b>	<b>141.857,72</b>	<b>710.216,70</b>	<b>4,03</b>	<b>289.783,30</b>
Atenção Básica	1.000.000,00	1.000.000,00	12.921,87	866.008,27	4,16	133.991,73	141.857,72	710.216,70	4,03	289.783,30
<b>Administração</b>	<b>4.282.000,00</b>	<b>4.004.920,00</b>	<b>407.457,11</b>	<b>3.650.628,38</b>	<b>17,54</b>	<b>354.291,62</b>	<b>654.046,71</b>	<b>2.988.318,33</b>	<b>16,97</b>	<b>1.016.601,67</b>
Administração Geral	2.640.000,00	3.094.890,00	351.350,80	2.859.790,26	13,74	235.099,74	524.048,00	2.422.788,10	13,75	672.101,90
Administração Financeira	1.213.000,00	719.530,00	47.750,00	657.460,76	3,16	62.069,24	114.431,88	472.487,43	2,68	247.042,57
Infra_estrutura Urbana	59.000,00									
Irrigação	98.000,00	10.000,00				10.000,00				10.000,00
Transporte Rodoviário	272.000,00	180.500,00	8.356,31	133.377,36	0,64	47.122,64	15.566,83	93.042,80	0,53	87.457,20
<b>Segurança Pública</b>	<b>5.000,00</b>	<b>5.000,00</b>				<b>5.000,00</b>				<b>5.000,00</b>
Policiamento	5.000,00	5.000,00				5.000,00				5.000,00
<b>Assistência Social</b>	<b>962.000,00</b>	<b>962.000,00</b>	<b>88.741,97</b>	<b>803.707,66</b>	<b>3,86</b>	<b>158.292,34</b>	<b>129.661,10</b>	<b>578.996,16</b>	<b>3,29</b>	<b>383.003,84</b>
Assistência ao Idoso	2.000,00	1.000,00				1.000,00				1.000,00
Assistência à Criança e ao Adolescente	65.000,00	53.000,00	7.421,05	30.421,05	0,15	22.578,95	7.873,75	23.222,75	0,13	29.777,25
Assistência Comunitária	895.000,00	908.000,00	81.320,92	773.286,61	3,72	134.713,39	121.787,35	555.773,41	3,16	352.226,59
<b>Saúde</b>	<b>7.073.000,00</b>	<b>7.073.000,00</b>	<b>1.076.572,51</b>	<b>6.044.059,81</b>	<b>29,04</b>	<b>1.028.940,19</b>	<b>1.656.748,65</b>	<b>5.289.053,67</b>	<b>30,03</b>	<b>1.783.946,33</b>
Atenção Básica	5.322.000,00	5.579.800,00	893.553,62	4.655.217,61	22,37	924.582,39	1.188.673,20	4.018.272,83	22,81	1.561.527,17
Assistência Hospitalar e Ambulatorial	1.231.000,00	1.027.200,00	133.018,89	938.879,30	4,51	88.320,70	340.012,95	843.755,44	4,79	183.444,56
Vigilância Sanitária	509.000,00	457.000,00	50.000,00	448.962,90	2,16	8.037,10	128.062,50	427.025,40	2,42	29.974,60
Vigilância Epidemiológica	11.000,00			1.000,00	0,00	8.000,00				9.000,00
<b>Educação</b>	<b>6.684.000,00</b>	<b>6.684.000,00</b>	<b>1.241.855,50</b>	<b>5.614.810,19</b>	<b>26,98</b>	<b>1.069.189,81</b>	<b>1.447.648,40</b>	<b>5.017.333,53</b>	<b>28,48</b>	<b>1.666.666,47</b>
Ensino Fundamental	6.510.000,00	6.493.500,00	1.210.227,00	5.489.531,69	26,38	1.003.968,31	1.414.839,90	4.924.375,03	27,96	1.569.124,97
Ensino Médio	11.000,00	11.000,00				11.000,00				11.000,00
Ensino Superior	11.000,00	6.000,00				6.000,00				6.000,00
Educação Infantil	106.000,00	127.500,00	31.628,50	106.278,50	0,51	21.221,50	32.808,50	92.958,50	0,53	34.541,50
Educação de Jovens e Adultos	44.000,00	44.000,00		19.000,00	0,09	25.000,00				44.000,00
Educação Especial	2.000,00	2.000,00				2.000,00				2.000,00
<b>Cultura</b>	<b>598.000,00</b>	<b>1.128.000,00</b>	<b>13.020,00</b>	<b>1.082.925,46</b>	<b>5,20</b>	<b>45.154,54</b>	<b>43.020,00</b>	<b>669.344,93</b>	<b>3,80</b>	<b>458.735,07</b>
Difusão Cultural	598.000,00	1.128.000,00	13.020,00	1.082.925,46	5,20	45.154,54	43.020,00	669.344,93	3,80	458.735,07
<b>Urbanismo</b>	<b>2.465.000,00</b>	<b>2.351.000,00</b>	<b>492.304,96</b>	<b>2.185.364,99</b>	<b>10,50</b>	<b>165.635,01</b>	<b>509.864,81</b>	<b>1.876.685,41</b>	<b>10,65</b>	<b>474.314,59</b>
Infra_estrutura Urbana	799.000,00	1.255.000,00	318.100,00	1.209.080,84	5,81	45.919,16	321.896,50	1.030.932,34	5,85	224.067,66
Serviços Urbanos	1.664.000,00	1.094.000,00	174.204,96	976.284,15	4,69	117.715,85	187.968,31	845.753,07	4,80	248.246,93
Habitação Urbana	2.000,00	2.000,00				2.000,00				2.000,00
<b>Habitação</b>	<b>10.000,00</b>	<b>10.000,00</b>				<b>10.000,00</b>				<b>10.000,00</b>
Habitação Urbana	10.000,00	10.000,00				10.000,00				10.000,00
<b>Saneamento</b>	<b>377.000,00</b>	<b>236.000,00</b>	<b>25.330,00</b>	<b>200.510,00</b>	<b>0,96</b>	<b>35.490,00</b>	<b>19.698,50</b>	<b>159.655,07</b>	<b>0,91</b>	<b>76.344,93</b>
Infra_estrutura Urbana	50.000,00	10.000,00				10.000,00				10.000,00
Saneamento Básico Urbano	327.000,00	226.000,00	25.330,00	200.510,00	0,96	25.490,00	19.698,50	159.655,07	0,91	66.344,93
<b>Gestão Ambiental</b>	<b>33.000,00</b>	<b>33.000,00</b>				<b>33.000,00</b>				<b>33.000,00</b>
Preservação e Conservação Ambiental	33.000,00	33.000,00				33.000,00				33.000,00
<b>Agricultura</b>	<b>181.000,00</b>	<b>227.000,00</b>	<b>1.378,94</b>	<b>167.439,94</b>	<b>0,80</b>	<b>59.560,06</b>	<b>5.722,44</b>	<b>137.439,94</b>	<b>0,78</b>	<b>89.560,06</b>
Administração Geral	126.000,00	197.500,00	1.378,94	167.439,94	0,80	30.060,06	5.722,44	137.439,94	0,78	60.060,06
Abastecimento	35.000,00	9.500,00				9.500,00				9.500,00
Irrigação	11.000,00	11.000,00				11.000,00				11.000,00
Promoção da Produção Agropecuária	9.000,00	9.000,00				9.000,00				9.000,00
<b>Energia</b>	<b>52.000,00</b>	<b>52.000,00</b>		<b>1.377,16</b>	<b>0,01</b>	<b>50.622,84</b>		<b>1.377,16</b>	<b>0,01</b>	<b>50.622,84</b>
Energia Elétrica	52.000,00	52.000,00		1.377,16	0,01	50.622,84		1.377,16	0,01	50.622,84
<b>Transporte</b>	<b>69.000,00</b>	<b>23.000,00</b>				<b>23.000,00</b>				<b>23.000,00</b>
Administração Geral	24.000,00	12.000,00				12.000,00				12.000,00
Transporte Rodoviário	45.000,00	11.000,00				11.000,00				11.000,00
<b>Desporto e Lazer</b>	<b>94.000,00</b>	<b>96.000,00</b>	<b>1.177,00</b>	<b>54.861,00</b>	<b>0,26</b>	<b>41.139,00</b>	<b>1.177,00</b>	<b>49.526,85</b>	<b>0,28</b>	<b>46.473,15</b>
Desporto de Rendimento	72.000,00	82.000,00	1.177,00	54.861,00	0,26	27.139,00	1.177,00	49.526,85	0,28	32.473,15
Desporto Comunitário	11.000,00	11.000,00				11.000,00				11.000,00
Lazer	11.000,00	3.000,00				3.000,00				3.000,00
<b>Encargos especiais</b>	<b>185.000,00</b>	<b>185.000,00</b>	<b>9.000,00</b>	<b>141.000,00</b>	<b>0,68</b>	<b>44.000,00</b>	<b>34.688,82</b>	<b>136.321,66</b>	<b>0,77</b>	<b>48.678,34</b>
Previdência Básica	167.000,00	167.000,00	9.000,00	141.000,00	0,68	26.000,00	34.688,82	136.321,66	0,77	30.678,34
Reserva de Contingência	18.000,00					18.000,00				18.000,00
<b>DESPESAS(INTRA-ORÇAMENTÁRIAS) (II)</b>										
<b>TOTAL (III) = (I + II)</b>	<b>24.070.000,00</b>	<b>24.070.000,00</b>	<b>3.369.759,86</b>	<b>20.812.692,86</b>	<b>100,00</b>	<b>3.257.307,14</b>	<b>4.644.134,15</b>	<b>17.614.269,41</b>	<b>100,00</b>	<b>6.455.730,59</b>

FONTE: Sistema de Administração de Finanças Públicas, Unidade Responsável: Poder Executivo, Emissão: 20/11/2019, às 11:24:50

**MUNICÍPIO DE JUSSIAPÉ - BA**  
**RELATÓRIO RESUMIDO DA EXECUÇÃO ORÇAMENTÁRIA**  
**DEMONSTRATIVO DA EXECUÇÃO DAS DESPESAS POR FUNÇÃO/SUBFUNÇÃO**  
**ORÇAMENTO FISCAL E DE SEGURIDADE SOCIAL**  
**5º BIMESTRE DE 2019 - SETEMBRO A OUTUBRO DE 2019**

RREO – Anexo 2 (LRF, Art. 52, inciso II, alínea “c”)

Em Reais

\_\_\_\_\_  
EDER JAKES SOUZA AGUIAR  
PREFEITO  
CPF: 657.434.155-87

**MUNICÍPIO DE JUSSIAPÉ - BA**  
**RELATÓRIO RESUMIDO DA EXECUÇÃO ORÇAMENTÁRIA**  
**DEMONSTRATIVO DA RECEITA CORRENTE LÍQUIDA**  
**ORÇAMENTO FISCAL E DA SEGURIDADE SOCIAL**  
**5º BIMESTRE DE 2019 - NOVEMBRO DE 2018 A OUTUBRO DE 2019**

RREO - ANEXO 3 (LRF, Art. 53, inciso I)

ESPECIFICAÇÃO	EVOLUÇÃO DA RECEITA REALIZADA NOS ÚLTIMOS 12 MESES												TOTAL	PREVISÃO
	NOV/2018	DEZ/2018	JAN/2019	FEV/2019	MAR/2019	ABR/2019	MAI/2019	JUN/2019	JUL/2019	AGO/2019	SET/2019	OUT/2019	(ÚLTIMOS 12 MESES)	ATUALIZADA 2019
<b>RECEITAS CORRENTES (I)</b>	<b>1.554.420,77</b>	<b>2.661.409,58</b>	<b>1.689.237,54</b>	<b>1.829.394,04</b>	<b>1.477.982,03</b>	<b>1.667.153,10</b>	<b>1.814.681,98</b>	<b>1.528.088,50</b>	<b>2.685.175,99</b>	<b>1.930.284,96</b>	<b>1.529.011,74</b>	<b>1.388.813,92</b>	<b>21.952.634,15</b>	<b>25.731.000,00</b>
Recita Tributária	43.296,54	183.132,59	34.048,25	42.500,42	21.611,56	93.264,44	34.866,32	55.465,57	165.553,46	50.686,45	54.521,46	106.065,41	885.012,77	472.000,00
IPTU	1.529,20	537,49	1.009,50	966,50	3.867,03	5.965,71	7.165,07	6.595,11	8.493,24	2.368,03	2.263,00	1.487,83	42.247,71	89.000,00
ISS	30.357,94	81.883,77	22.700,16	32.318,24	6.245,55	33.267,92	26.559,62	29.790,60	132.580,02	47.366,54	30.055,19	95.465,01	568.590,56	173.000,00
ITBI			630,00	266,66		1.200,00							2.096,66	13.000,00
IRRF	11.229,70	100.651,33	8.508,59	8.949,02	8.109,41	51.437,31		18.674,86	22.759,56		22.143,27	9.112,57	261.575,62	163.000,00
Outras Receitas Tributárias	180,00	60,00	1.200,00		3.389,57	1.393,50	1.141,63	405,00	1.720,64	951,88		60,00	10.502,22	34.000,00
Contribuições														
Recita Patrimonial	3.835,91	3.799,94	4.085,24	3.149,26	2.526,20	2.823,56	2.325,54	2.286,48	3.083,08	2.759,21	2.174,29	2.516,24	35.364,95	82.000,00
Rendimentos de Aplicação Financeira	3.835,91	3.799,94	4.085,24	3.149,26	2.526,20	2.823,56	2.325,54	2.286,48	3.083,08	2.759,21	2.174,29	2.516,24	35.364,95	80.000,00
Outras Receitas Patrimoniais														2.000,00
Recita Agropecuária														
Recita Industrial														
Recita de Serviços														
Transferências Correntes	1.507.288,02	2.467.783,45	1.651.104,05	1.783.434,36	1.453.844,27	1.571.065,10	1.777.490,12	1.470.256,45	2.516.539,45	1.876.839,30	1.472.315,99	1.477.232,27	21.025.192,83	25.169.000,00
Cota-Parte do FPM	710.083,08	1.242.650,19	880.844,74	967.555,20	724.450,28	706.780,97	907.030,24	714.465,73	977.029,21	712.898,10	634.473,52	583.999,07	9.762.260,33	11.800.000,00
Cota-Parte do ICMS	185.068,73	356.686,83	145.404,10	183.920,23	191.987,11	233.369,60	173.626,59	183.536,38	246.716,27	183.348,54	210.839,67	230.650,19	2.525.154,24	3.000.000,00
Cota-Parte do IPVA	13.889,03	6.893,69	16.974,55	9.951,93	13.913,92	14.199,50	22.338,83	16.956,85	23.999,35	28.157,61	17.239,04	32.534,46	217.048,76	200.000,00
Cota-Parte do ITR	205,80	67,86	27,45		14,86	65,75		72,18	43.478,49	108,24	1.150,62	2.977,17	48.168,42	100.000,00
Transferências de LC 87/1996	636,69	636,69											1.273,38	10.000,00
Transferências de LC 61/1989	1.619,25	1.951,13	1.542,53	1.632,86	1.576,99	1.598,76	1.565,49	1.641,26	1.658,46	1.484,33	1.809,44	1.601,34	19.681,84	30.000,00
Transferências do FUNDEB	226.328,27	358.573,10	233.634,08	275.408,04	242.456,45	278.082,19	289.770,11	240.334,75	269.107,61	240.918,67	249.186,73	257.985,25	3.161.785,25	3.100.000,00
Outras Transferências Correntes	369.457,17	500.323,96	372.676,60	344.966,10	279.444,66	336.968,33	383.158,86	313.249,30	954.550,06	709.923,81	357.616,97	367.484,79	5.289.820,61	6.929.000,00
Outras Receitas Correntes	6.753,60		310,00										7.063,60	8.000,00
<b>DEDUÇÕES (II)</b>	<b>181.976,54</b>	<b>246.755,34</b>	<b>208.650,06</b>	<b>232.285,39</b>	<b>186.073,17</b>	<b>190.883,05</b>	<b>220.599,01</b>	<b>183.006,15</b>	<b>180.363,29</b>	<b>184.902,38</b>	<b>172.740,46</b>	<b>170.032,02</b>	<b>2.358.266,86</b>	<b>2.868.000,00</b>
Contribuição do Servidor para o Plano de Previdência														
Compartilhamento de Receita entre Regimes de Previdência														
Dedução de Receita para Formação do FUNDEB	181.976,54	246.755,34	208.650,06	232.285,39	186.073,17	190.883,05	220.599,01	183.006,15	180.363,29	184.902,38	172.740,46	170.032,02	2.358.266,86	2.868.000,00
<b>RECEITA CORRENTE LÍQUIDA (III) = (I - II)</b>	<b>1.372.444,23</b>	<b>2.414.714,24</b>	<b>1.480.587,48</b>	<b>1.597.108,65</b>	<b>1.291.908,86</b>	<b>1.476.270,05</b>	<b>1.594.082,97</b>	<b>1.345.002,35</b>	<b>2.504.812,70</b>	<b>1.745.382,58</b>	<b>1.356.271,28</b>	<b>1.418.781,90</b>	<b>19.594.367,29</b>	<b>22.863.000,00</b>

FONTE: Sistema de Administração de Finanças Públicas, Unidade Responsável: Poder Executivo, Emissão: 20/11/2019, às 11:26:17

EDER JAKES SOUZA AGUIAR  
PREFEITO  
CPF: 657.434.155-87

**MUNICÍPIO DE JUSSIAPE - BA**  
**RELATÓRIO RESUMIDO DA EXECUÇÃO ORÇAMENTÁRIA**  
**DEMONSTRATIVO DAS RECEITAS E DESPESAS PREVIDENCIÁRIAS DO REGIME PRÓPRIO DE PREVIDÊNCIA DOS SERVIDORES**  
**ORÇAMENTO FISCAL E DA SEGURIDADE SOCIAL**  
**5º BIMESTRE DE 2019 - SETEMBRO A OUTUBRO DE 2019**

RREO - ANEXO 4 (LRF, art. 53, inciso II)

Em Reais

PLANO PREVIDENCIÁRIO				
RECEITAS PREVIDENCIÁRIAS - RPPS	PREVISÃO INICIAL	PREVISÃO ATUALIZADA	RECEITAS REALIZADAS	
			ATÉ O PERÍODO/2019	ATÉ O PERÍODO/2018
<b>RECEITAS CORRENTES (I)</b>				
Receita de Contribuições dos Segurados				
Civil				
Ativo				
Inativo				
Pensionista				
Militar				
Ativo				
Inativo				
Pensionista				
Receita de Contribuições Patronais				
Civil				
Ativo				
Inativo				
Pensionista				
Militar				
Ativo				
Inativo				
Pensionista				
Receita Patrimonial				
Receitas Imobiliárias				
Receitas de Valores Mobiliários				
Outras Receitas Patrimoniais				
Receita de Serviços				
Outras Receitas Correntes				
Compensação Previdenciária do RGPS para o RPPS				
Aportes Periódicos para Amortização de Déficit Atuarial do RPPS (II)				
Demais Receitas Correntes				
<b>RECEITAS DE CAPITAL (III)</b>				
Alienação de Bens, Direitos e Ativos				
Amortização de Empréstimos				
Outras Receitas de Capital				
<b>TOTAL DAS RECEITAS PREVIDENCIÁRIAS RPPS - (IV) = (I + III - II)</b>				

DESPESAS PREVIDENCIÁRIAS - RPPS	DOTAÇÃO INICIAL	DOTAÇÃO ATUALIZADA	DESPESAS EMPENHADAS		DESPESAS LIQUIDADAS	
			ATÉ O PERÍODO/2019	ATÉ O PERÍODO/2018	ATÉ O PERÍODO/2019	ATÉ O PERÍODO/2018
<b>ADMINISTRAÇÃO (V)</b>						
Despesas Correntes						
Despesas de Capital						
<b>PREVIDÊNCIA (VI)</b>						
Benefícios - Civil						
Aposentadorias						
Pensões						
Outros Benefícios Previdenciários						
Benefícios - Militar						
Reformas						
Pensões						
Outros Benefícios Previdenciários						
Outras Despesas Previdenciárias						
Compensação Previdenciária do RPPS para o RGPS						
Demais Despesas Previdenciárias						
<b>TOTAL DAS DESPESAS PREVIDENCIÁRIAS RPPS (VII) = (V + VI)</b>						

**RESULTADO PREVIDENCIÁRIO (VIII) = (IV - VII)**

<b>RECURSOS RPPS ARRECADADOS EM EXERCÍCIOS ANTERIORES</b>	<b>PREVISÃO ORÇAMENTÁRIA</b>
VALOR	
<b>RESERVA ORÇAMENTÁRIA DO RPPS</b>	<b>PREVISÃO ORÇAMENTÁRIA</b>
VALOR	

**MUNICÍPIO DE JUSSIAPÉ - BA**  
**RELATÓRIO RESUMIDO DA EXECUÇÃO ORÇAMENTÁRIA**  
**DEMONSTRATIVO DAS RECEITAS E DESPESAS PREVIDENCIÁRIAS DO REGIME PRÓPRIO DE PREVIDÊNCIA DOS SERVIDORES**  
**ORÇAMENTO FISCAL E DA SEGURIDADE SOCIAL**  
**5º BIMESTRE DE 2019 - SETEMBRO A OUTUBRO DE 2019**

RREO - ANEXO 4 (LRF, art. 53, inciso II)

Em Reais

APORTES DE RECURSOS PARA O PLANO PREVIDENCIÁRIO DO RPPS	APORTES REALIZADOS
Plano de Amortização - Contribuição Patronal Suplementar Plano de Amortização - Aporte Periódico de Valores Predefinidos Outros Aportes para o RPPS Recursos para Cobertura de Déficit Financeiro	

BENS E DIREITOS DO RPPS	PERÍODO DE REFERÊNCIA	
	2019	2018
Caixa e Equivalentes de Caixa Investimentos e Aplicações Outros Bens e Direitos		

FONTE: Sistema de Administração de Finanças Públicas, Unidade Responsável: Poder Executivo, Emissão: 20/11/2019, às 11:27:09

\_\_\_\_\_  
EDER JAKES SOUZA AGUIAR  
PREFEITO  
CPF: 657.434.155-87



**MUNICÍPIO DE JUSSIAPÉ - BA**  
**RELATÓRIO RESUMIDO DA EXECUÇÃO ORÇAMENTÁRIA**  
**DEMONSTRATIVO DOS RESULTADOS PRIMÁRIO E NOMINAL**  
**ORÇAMENTO FISCAL E DA SEGURIDADE SOCIAL**  
**5º BIMESTRE DE 2019 - SETEMBRO A OUTUBRO DE 2019**  
RREO - ANEXO 6 (LRF, art 53, inciso III)

Em Reais

ACIMA DA LINHA			
RECEITAS PRIMÁRIAS	PREVISÃO ATUALIZADA	Até o Período	
		RECEITAS REALIZADAS (a)	
<b>RECEITAS CORRENTES (I)</b>	<b>22.863.000,00</b>	<b>15.807.208,82</b>	
Impostos, Taxas e Contribuições de Melhoria	472.000,00	658.583,34	
IPTU	89.000,00	40.181,02	
ISS	173.000,00	456.348,85	
ITBI	13.000,00	2.096,66	
IRRF	163.000,00	149.694,59	
Outros Impostos, Taxas e Contribuições de Melhoria	34.000,00	10.262,22	
Contribuições			
Receita Patrimonial	82.000,00	27.729,10	
Aplicações Financeiras (II)	80.000,00	27.729,10	
Outras Receitas Patrimoniais	2.000,00		
Transferências Correntes	22.301.000,00	15.120.586,38	
Cota-Parte do FPM	9.600.000,00	6.325.503,13	
Cota-Parte do ICMS	2.400.000,00	1.586.719,11	
Cota-Parte do IPVA	160.000,00	157.013,46	
Cota-Parte do ITR	80.000,00	38.315,86	
Transferências da LC 87/1996	8.000,00		
Transferências da LC 61/1989	24.000,00	16.111,46	
Transferências do FUNDEB	3.100.000,00	2.576.883,88	
Outras Transferências Correntes	6.929.000,00	4.420.039,48	
Demais Receitas Correntes	8.000,00	310,00	
Outras Receitas Financeiras (III)	1.000,00		
Receitas Correntes Restantes	7.000,00	310,00	
<b>RECEITAS PRIMÁRIAS CORRENTES (IV) = (I - II - III)</b>	<b>22.782.000,00</b>	<b>15.779.479,72</b>	
<b>RECEITAS DE CAPITAL (V)</b>	<b>1.207.000,00</b>	<b>772.181,61</b>	
Operações de Crédito (VI)	1.000,00		
Amortização de Empréstimos (VII)			
Alienação de Bens	2.000,00		
Receitas de Alienação de Investimentos Temporários (VIII)			
Receitas de Alienação de Investimentos Permanentes (IX)			
Outras Alienações de Bens	2.000,00		
Transferências de Capital	1.204.000,00	772.181,61	
Convênios	404.000,00	772.181,61	
Outras Transferências de Capital	800.000,00		
Outras Receitas de Capital			
Outras Receitas de Capital Não Primárias (X)			
Outras Receitas de Capital Primárias			
<b>RECEITAS PRIMÁRIAS DE CAPITAL (XI) = (V - VI - VII - VIII - IX - X)</b>	<b>1.206.000,00</b>	<b>772.181,61</b>	
<b>RECEITA PRIMÁRIA TOTAL (XII) = (IV + XI)</b>	<b>23.988.000,00</b>	<b>16.551.661,33</b>	

DESPESAS PRIMÁRIAS	DOTAÇÃO ATUALIZADA	Até o Período					
		DESPESAS EMPENHADAS	DESPESAS LIQUIDADAS	DESPESAS PAGAS (a)	RP PROC PAGOS (b)	RP NÃO PROC	
						LIQUIDADOS	PAGOS (c)
<b>DESPESAS CORRENTES (XIII)</b>	<b>21.336.078,76</b>	<b>18.986.193,11</b>	<b>16.134.639,09</b>	<b>15.122.660,64</b>	<b>1.502.849,29</b>	<b>67.957,81</b>	<b>67.957,81</b>
Pessoal e Encargos Sociais	11.470.652,16	10.180.638,95	9.243.150,65	8.615.480,80	455.976,23	1.000,00	1.000,00
Juros e Encargos da Dívida (XIV)	37.000,00	20.000,00	5.742,08	5.742,08			
Outras Despesas Correntes	9.828.426,60	8.785.554,16	6.885.746,36	6.501.437,76	1.046.873,06	66.957,81	66.957,81
Transferências Constitucionais e Legais							
Demais Despesas Correntes	9.828.426,60	8.785.554,16	6.885.746,36	6.501.437,76	1.046.873,06	66.957,81	66.957,81
<b>DESPESAS PRIMÁRIAS CORRENTES (XV) = (XIII - XIV)</b>	<b>21.299.078,76</b>	<b>18.966.193,11</b>	<b>16.128.897,01</b>	<b>15.116.918,56</b>	<b>1.502.849,29</b>	<b>67.957,81</b>	<b>67.957,81</b>
<b>DESPESAS DE CAPITAL (XVI)</b>	<b>2.715.921,24</b>	<b>1.826.499,75</b>	<b>1.479.630,32</b>	<b>1.450.561,37</b>			
Investimentos	2.336.721,24	1.466.404,88	1.207.701,03	1.178.632,08			
Inversões Financeiras	17.200,00						
Concessão de Empréstimos e Financiamentos (XVII)							
Aquisição de Título de Capital já Integralizado (XVIII)							
Aquisição de Título de Crédito (XIX)							
Demais Inversões Financeiras	17.200,00						
Amortização da Dívida (XX)	362.000,00	360.094,87	271.929,29	271.929,29			
<b>DESP. PRIMÁRIAS DE CAPITAL (XXI) = (XVI - XVII - XVIII - XIX - XX)</b>	<b>2.353.921,24</b>	<b>1.466.404,88</b>	<b>1.207.701,03</b>	<b>1.178.632,08</b>			
<b>RESERVA DE CONTINGÊNCIA (XXII)</b>	<b>18.000,00</b>						
<b>DESPESA PRIMÁRIA TOTAL (XXIII) = (XV + XXI + XXII)</b>	<b>23.671.000,00</b>	<b>20.432.597,99</b>	<b>17.336.598,04</b>	<b>16.295.550,64</b>	<b>1.502.849,29</b>	<b>67.957,81</b>	<b>67.957,81</b>

**RESULTADO PRIMÁRIO - Acima da Linha (XXIV) = [XIIa - (XXIIIa + XXIIIb + XXIIIc)]** (1.314.696,41)

**META FISCAL PARA O RESULTADO PRIMÁRIO** VALOR CORRENTE  
Meta fixada no Anexo de Metas Fiscais da LDO para o exercício de referência

JUROS NOMINAIS	Até o Período	
	VALOR INCORRIDO	
JUROS, ENCARGOS E VARIAÇÕES MONETÁRIAS ATIVOS (XXV)	27.729,10	
JUROS, ENCARGOS E VARIAÇÕES MONETÁRIAS PASSIVOS (XXVI)	5.742,08	
<b>RESULTADO NOMINAL - Acima da Linha (XXVII) = XXIV + (XXV - XXVI)</b>	<b>(1.292.709,39)</b>	

**MUNICÍPIO DE JUSSIAPE - BA**  
**RELATÓRIO RESUMIDO DA EXECUÇÃO ORÇAMENTÁRIA**  
**DEMONSTRATIVO DOS RESULTADOS PRIMÁRIO E NOMINAL**  
**ORÇAMENTO FISCAL E DA SEGURIDADE SOCIAL**  
**5º BIMESTRE DE 2019 - SETEMBRO A OUTUBRO DE 2019**  
RREO - ANEXO 6 (LRF, art 53, inciso III)

Em Reais

META FISCAL PARA O RESULTADO NOMINAL	VALOR CORRENTE
Meta fixada no Anexo de Metas Fiscais da LDO para o exercício de referência	

ABAIXO DA LINHA		
CÁLCULO DO RESULTADO NOMINAL	SALDO	
	Em 31/Dez/ 2018 (a)	Até o Período (b)
DÍVIDA CONSOLIDADA (XXVIII)	21.089.400,17	20.864.147,68
DEDUÇÕES (XXIX)	324.312,36	899.413,62
Disponibilidade de Caixa	324.312,36	899.413,62
Disponibilidade de Caixa Bruta	2.031.597,70	1.103.849,67
(-) Restos a Pagar Processados (XXX)	1.707.285,34	204.436,05
Demais Haveres Financeiros		
DÍVIDA CONSOLIDADA LÍQUIDA (XXXI) = (XXVIII - XXIX)	20.765.087,81	19.964.734,06
<b>RESULTADO NOMINAL - Abaixo da Linha (XXXII) = (XXXIa - XXXIb)</b>		<b>800.353,75</b>

AJUSTE METODOLÓGICO	Até o Período (b)
VARIAÇÃO SALDO RPP = (XXXIII) = (XXXa - XXXb)	1.502.849,29
RECEITA DE ALIENAÇÃO DE INVESTIMENTOS PERMANENTES (IX)	
PASSIVOS RECONHECIDOS NA DC (XXXIV)	
VARIAÇÃO CAMBIAL (XXXV)	
PAGAMENTO DE PRECATÓRIOS INTEGRANTES DA DC (XXXVI)	
OUTROS AJUSTES (XXXV)	
<b>RESULTADO NOMINAL AJUSTADO - Abaixo da Linha (XXXVI) = (XXXII-XXXIII-IX+XXXIV+XXXV)</b>	<b>(702.495,54)</b>

<b>RESULTADO PRIMÁRIO - Abaixo da Linha (XXXVII) = XXXVI - (XXV - XXVI)</b>	<b>(724.482,56)</b>
---	---------------------

INFORMAÇÕES ADICIONAIS	PREVISÃO ORÇAMENTÁRIA
<b>SALDO DE EXERCÍCIOS ANTERIORES</b> Recursos Arrecados em Exercícios Anteriores - RPPS Superávit Financeiro Utilizado para Abertura e Reabertura de Créditos Adicionais	
<b>RESERVA ORÇAMENTÁRIA DO RPPS</b>	

FONTE: Sistema de Administração de Finanças Públicas, Unidade Responsável: Poder Executivo, Emissão: 20/11/2019, às 11:28:01

EDER JAKES SOUZA AGUIAR  
PREFEITO  
CPF: 657.434.155-87

MUNICÍPIO DE JUSSIAPÉ - BA  
RELATÓRIO RESUMIDO DA EXECUÇÃO ORÇAMENTÁRIA  
**DEMONSTRATIVO DOS RESTOS A PAGAR POR PODER E ÓRGÃO**  
ORÇAMENTO FISCAL E DA SEGURIDADE SOCIAL  
5º BIMESTRE DE 2019 - SETEMBRO A OUTUBRO DE 2019  
RREO - Anexo 7 (LRF, art 53, inciso V)

RS 1,00

PODER./ÓRGÃO	RESTOS A PAGAR PROCESSADOS E NÃO PROCESSADOS LIQUIDADOS EM EXERCÍCIOS ANTERIORES					RESTOS A PAGAR NÃO PROCESSADOS						
	Inscritos		Pagos (c)	Cancelados (d)	Saldo e = (a+b) - (c+d)	Inscritos		Liquidados (h)	Pagos (i)	Cancelados (j)	Saldo k = (f+g) - (i+j)	Saldo Total L = (e + k)
	Em exercícios Anteriores (a)	Em 31 de dezembro de 2018 (b)				Em exercícios Anteriores (f)	Em 31 de dezembro de 2018 (g)					
<b>RESTOS A PAGAR (EXCETO INTRA-ORÇAMENTÁRIOS) (I)</b>	<b>146.717,42</b>	<b>1.560.567,92</b>	<b>1.502.849,29</b>		<b>204.436,05</b>	<b>6.385,40</b>	<b>210.975,55</b>	<b>67.957,81</b>	<b>67.957,81</b>		<b>149.403,14</b>	<b>353.839,19</b>
EXECUTIVO	146.717,42	1.560.567,92	1.502.849,29		204.436,05	6.385,40	210.572,62	67.700,33	67.700,33		149.257,69	353.693,74
FUNDO MUNICIPAL DE ASSISTENCIA SOCIAL DE JUSSIAPÉ		57.477,06	42.893,98		14.583,08		1.200,00				1.200,00	15.783,08
FUNDO MUNICIPAL DE EDUCAÇÃO DE JUSSIAPÉ		307.306,80	287.036,64		20.270,16		53,15				53,15	20.323,31
FUNDO MUNICIPAL DE SAÚDE DE JUSSIAPÉ	10.222,72	468.821,52	441.216,65		37.827,59		109.615,90	31.132,43	31.132,43		78.483,47	116.311,06
PREFEITURA MUNICIPAL DE JUSSIAPÉ	136.494,70	726.962,54	731.702,02		131.755,22	6.385,40	99.703,57	36.567,90	36.567,90		69.521,07	201.276,29
LEGISLATIVO							402,93	257,48	257,48		145,45	145,45
CÂMARA MUNICIPAL DE JUSSIAPÉ							402,93	257,48	257,48		145,45	145,45
<b>RESTOS A PAGAR (INTRA-ORÇAMENTÁRIOS) (II)</b>												
<b>Total (III) = (I + II)</b>	<b>146.717,42</b>	<b>1.560.567,92</b>	<b>1.502.849,29</b>		<b>204.436,05</b>	<b>6.385,40</b>	<b>210.975,55</b>	<b>67.957,81</b>	<b>67.957,81</b>		<b>149.403,14</b>	<b>353.839,19</b>

FONTE: Sistema de Administração de Finanças Públicas, Unidade Responsável: Poder Executivo, Emissão: 20/11/2019, às 11:31:10

EDER JAKES SOUZA AGUIAR  
PREFEITO  
CPF: 657.434.155-87

**MUNICÍPIO DE JUSSIAPE - BA**  
**RELATÓRIO RESUMIDO DA EXECUÇÃO ORÇAMENTÁRIA**  
**DEMONSTRATIVO DAS RECEITAS E DESPESAS COM MANUTENÇÃO E DESENVOLVIMENTO DO ENSINO - MDE**  
**ORÇAMENTO FISCAL E DA SEGURIDADE SOCIAL**  
**5º BIMESTRE DE 2019 - SETEMBRO A OUTUBRO DE 2019**  
RREO - ANEXO 8 (LDB, art. 72) RS 1,00

RECEITAS DO ENSINO				
RECEITA RESULTANTE DE IMPOSTOS (caput do art. 212 da Constituição)	Previsão Inicial	Previsão Atualizada (a)	Receitas Realizadas	
			Até o Bimestre (b)	% (c) = (b/a)x100
<b>1 - RECEITA DE IMPOSTOS</b>	<b>438.000,00</b>	<b>438.000,00</b>	<b>648.321,12</b>	<b>148,02</b>
1.1 - Receita Resultante do Imposto sobre a Propriedade Predial e Territorial Urbana - IPTU	89.000,00	89.000,00	40.181,02	45,15
1.1.1 - IPTU	80.000,00	80.000,00	35.581,54	44,48
1.1.2 - Multas, Juros de Mora, Dívida Ativa e Outros Encargos do IPTU	9.000,00	9.000,00	4.599,48	51,11
1.2 - Receita Resultante do Imposto sobre Transmissão Inter Vivos - ITBI	13.000,00	13.000,00	2.096,66	16,13
1.2.1 - ITBI	10.000,00	10.000,00	1.466,66	14,67
1.2.2 - Multas, Juros de Mora, Dívida Ativa e Outros Encargos do ITBI	3.000,00	3.000,00	630,00	21,00
1.3 - Receita Resultante do Imposto sobre Serviços de Qualquer Natureza - ISS	173.000,00	173.000,00	456.348,85	263,79
1.3.1 - ISS	170.000,00	170.000,00	456.348,85	268,44
1.3.2 - Multas, Juros de Mora, Dívida Ativa e Outros Encargos do ISS	3.000,00	3.000,00		
1.4 - Receita Resultante do Imposto de Renda Retido na Fonte - IRRF	163.000,00	163.000,00	149.694,59	91,84
1.5 - Receita Resultante do Imposto Territorial Rural - ITR (CF, art. 153, §4º, inciso III)				
1.5.1 - ITR				
1.5.2 - Multas, Juros de Mora, Dívida Ativa e Outros Encargos do ITR				
<b>2 - RECEITA DE TRANSFERÊNCIAS CONSTITUCIONAIS E LEGAIS</b>	<b>15.140.000,00</b>	<b>15.140.000,00</b>	<b>10.053.198,00</b>	<b>66,40</b>
2.1 - Cota-Parte FPM	11.800.000,00	11.800.000,00	7.809.527,06	66,18
2.1.1 - Parcela referente à CF, art. 159, I, alínea b	11.000.000,00	11.000.000,00	7.420.120,77	67,46
2.1.2 - Parcela referente à CF, art. 159, I, alínea d	400.000,00	400.000,00		
2.1.3 - Parcela referente à CF, art. 159, I, alínea e	400.000,00	400.000,00	389.406,29	97,35
2.2 - Cota-Parte ICMS	3.000.000,00	3.000.000,00	1.983.398,68	66,11
2.3 - ICMS-Desoneração - L.C. Nº 87/1996	10.000,00	10.000,00		
2.4 - Cota-Parte IPI-Exportação	30.000,00	30.000,00	16.111,46	53,70
2.5 - Cota-Parte ITR	100.000,00	100.000,00	47.894,76	47,89
2.6 - Cota-Parte IPVA	200.000,00	200.000,00	196.266,04	98,13
2.7 - Cota-Parte IOF-Outro				
<b>3 - TOTAL DA RECEITA DE IMPOSTOS (1 + 2)</b>	<b>15.578.000,00</b>	<b>15.578.000,00</b>	<b>10.701.519,12</b>	<b>68,70</b>

RECEITAS ADICIONAIS PARA FINANCIAMENTO DO ENSINO				
RECEITAS ADICIONAIS PARA FINANCIAMENTO DO ENSINO	Previsão Inicial	Previsão Atualizada (a)	Receitas Realizadas	
			Até o Bimestre (b)	% (c) = (b/a)x100
<b>4 - RECEITA DA APLIC. FINANC. OUTROS RECURSOS DE IMPOSTOS VINCULADOS AO ENSINO</b>	<b>14.000,00</b>	<b>14.000,00</b>	<b>2.514,57</b>	<b>17,96</b>
<b>5 - RECEITA DE TRANSFERÊNCIAS DO FNDE</b>	<b>760.000,00</b>	<b>760.000,00</b>	<b>466.583,89</b>	<b>61,39</b>
5.1 - Transferências do Salário-Educação	175.000,00	175.000,00	132.262,18	75,58
5.2 - Transferências Diretas - PDDE				
5.3 - Transferências Diretas - PNAE	120.000,00	120.000,00	129.877,00	108,23
5.4 - Transferências Diretas - PNATE	110.000,00	110.000,00	204.347,60	185,77
5.5 - Outras Transferências do FNDE	355.000,00	355.000,00	97,11	0,03
5.6 - Aplicação Financeira dos Recursos do FNDE				
<b>6 - RECEITA DE TRANSFERÊNCIAS DE CONVÊNIO</b>	<b>297.000,00</b>	<b>297.000,00</b>	<b>680,19</b>	<b>0,23</b>
6.1 - Transferências de Convênios	297.000,00	297.000,00	680,19	0,23
6.2 - Aplicação Financeira dos Recursos de Convênios				
<b>7 - RECEITA DE OPERAÇÕES DE CRÉDITO</b>				
<b>8 - OUTRAS RECEITAS PARA FINANCIAMENTO DO ENSINO</b>				
<b>9 - TOTAL DAS RECEITAS ADICIONAIS PARA FINANCIAMENTO DO ENSINO (4 + 5 + 6 + 7 + 8)</b>	<b>1.071.000,00</b>	<b>1.071.000,00</b>	<b>469.778,65</b>	<b>43,86</b>

FUNDEB				
RECEITAS DO FUNDEB	Previsão Inicial	Previsão Atualizada (a)	Receitas Realizadas	
			Até o Bimestre (b)	% (c) = (b/a)x100
<b>10 - RECEITAS DESTINADAS AO FUNDEB</b>	<b>2.868.000,00</b>	<b>2.868.000,00</b>	<b>1.929.534,98</b>	<b>67,28</b>
10.1 - Cota-Parte FPM Destinada ao FUNDEB - (20% de 2.1.1)	2.200.000,00	2.200.000,00	1.484.023,93	67,46
10.2 - Cota-Parte ICMS Destinada ao FUNDEB - (20% de 2.2)	600.000,00	600.000,00	396.679,57	66,11
10.3 - ICMS-Desoneração Destinada ao FUNDEB - (20% de 2.3)	2.000,00	2.000,00		
10.4 - Cota-Parte IPI-Exportação Destinada ao FUNDEB - (20% de 2.4)	6.000,00	6.000,00		
10.5 - Cota-Parte ITR ou ITR Arrecadados Destinados ao FUNDEB - (20% de ((1.5 - 1.5.5) + 2.5))	20.000,00	20.000,00	9.578,90	47,89
10.6 - Cota-Parte IPVA Destinada ao FUNDEB - (20% de 2.6)	40.000,00	40.000,00	39.252,58	98,13
<b>11 - RECEITAS RECEBIDAS DO FUNDEB</b>	<b>3.110.000,00</b>	<b>3.110.000,00</b>	<b>2.580.446,94</b>	<b>82,97</b>
11.1 - Transferências de Recursos do FUNDEB	3.100.000,00	3.100.000,00	2.576.883,88	83,13
11.2 - Complementação da União ao FUNDEB				
11.3 - Receita de Aplicação Financeira dos Recursos do FUNDEB	10.000,00	10.000,00	3.563,06	35,63
<b>12 - RESULTADO LÍQUIDO DAS TRANSFERÊNCIAS DO FUNDEB (11.1 - 10)</b>	<b>242.000,00</b>	<b>242.000,00</b>	<b>650.911,96</b>	<b>268,97</b>
[SE RESULTADO LÍQUIDO DA TRANSFERÊNCIA (12) > 0] = ACRÉSCIMO RESULTANTE DAS TRANSFERÊNCIAS DO FUNDEB				
[SE RESULTADO LÍQUIDO DA TRANSFERÊNCIA (12) < 0] = DECRÉSCIMO RESULTANTE DAS TRANSFERÊNCIAS DO FUNDEB				

DESPESAS DO FUNDEB	Dotação Inicial	Dotação Atualizada (d)	DESP EMPENHADAS		DESP LIQUIDADAS	
			Até o Bimestre (e)	% (f) = (e/d) x100	Até o Bimestre (g)	% (h) = (g/d) x100
<b>13 - PAGAMENTO DOS PROFISSIONAIS DO MAGISTÉRIO</b>	<b>3.450.000,00</b>	<b>3.059.380,00</b>	<b>2.580.000,00</b>	<b>84,33</b>	<b>2.342.410,61</b>	<b>76,56</b>
13.1 - Com Educação Infantil						
13.2 - Com Ensino Fundamental	3.450.000,00	3.059.380,00	2.580.000,00	84,33	2.342.410,61	76,56
<b>14 - OUTRAS DESPESAS</b>	<b>860.000,00</b>	<b>1.352.340,00</b>	<b>1.215.200,00</b>	<b>89,86</b>	<b>1.095.887,12</b>	<b>81,04</b>
14.1 - Com Educação Infantil	7.000,00	7.000,00	200,00	2,86	36,50	0,52
14.2 - Com Ensino Fundamental	853.000,00	1.345.340,00	1.215.000,00	90,31	1.095.850,62	81,46
<b>15 - TOTAL DAS DESPESAS DO FUNDEB (13 + 14)</b>	<b>4.310.000,00</b>	<b>4.411.720,00</b>	<b>3.795.200,00</b>	<b>86,03</b>	<b>3.438.297,73</b>	<b>77,94</b>

DEDUÇÕES PARA FINS DO LIMITE DO FUNDEB		VALOR
<b>16 - RESTOS A PAGAR INSCRITOS NO EXERCÍCIO SEM DISPONIBILIDADE FINANCEIRA DE RECURSOS DO FUNDEB</b>		
16.1 - FUNDEB 60%		
16.2 - FUNDEB 40%		
<b>17 - DESPESAS CUSTEADAS COM O SUPERÁVIT FINANCEIRO DO EXERCÍCIO ANTERIOR, DO FUNDEB</b>		
17.1 - FUNDEB 60%		
17.2 - FUNDEB 40%		
<b>18 - TOTAL DAS DEDUÇÕES CONSIDERADAS PARA FINS DE LIMITE DO FUNDEB (16 + 17)</b>		

MUNICÍPIO DE JUSSIAPE - BA RELATÓRIO RESUMIDO DA EXECUÇÃO ORÇAMENTÁRIA DEMONSTRATIVO DAS RECEITAS E DESPESAS COM MANUTENÇÃO E DESENVOLVIMENTO DO ENSINO - MDE ORÇAMENTO FISCAL E DA SEGURIDADE SOCIAL 5º BIMESTRE DE 2019 - SETEMBRO A OUTUBRO DE 2019 RREO - ANEXO 8 (LDB, art. 72)		RS 1,00
<b>INDICADORES DO FUNDEB</b>		<b>VALOR</b>
19 - TOTAL DAS DESPESAS DO FUNDEB PARA FINS DE LIMITE (15 - 18)		3.438.297,73
19.1 - Mínimo de 60% do FUNDEB na Remuneração do Magistério (13 - (16.1 + 17.1)) / (11) x 100%		90,78
19.2 - Máximo de 40% em Despesa com MDE, que não Remuneração do Magistério (14 - (16.2 + 17.2)) / (11) x 100%		42,47
19.3 - Máximo de 5% não Aplicado no Exercício (100 - (19.1 + 19.2))%		(33,25)

CONTROLE DA UTILIZAÇÃO DE RECURSOS NO EXERCÍCIO SUBSEQUENTE		VALOR
20 - RECURSOS RECEBIDOS DO FUNDEB EM 2018 QUE NÃO FORAM UTILIZADOS		39.073,21
21 - DESPESAS CUSTEADAS COM O SALDO DO ITEM 20 ATÉ O 1º TRIMESTRE DE 2019		1.953,66

MANUTENÇÃO E DESENVOLVIMENTO DO ENSINO - DESPESAS CUSTEADAS COM A RECEITA RESULTANTE DE IMPOSTOS E RECURSOS DO FUNDEB						
DESPESAS COM AÇÕES TÍPICAS DE MDE	Dotação Inicial	Dotação Atualizada (d)	DESP EMPENHADAS		DESP LIQUIDADAS	
			Até o Bimestre (e)	% (f) = (e/d) x100	Até o Bimestre (g)	% (h) = (g/d) x100
<b>22 - EDUCAÇÃO INFANTIL</b>	<b>25.000,00</b>	<b>70.000,00</b>	<b>61.200,00</b>	<b>87,43</b>	<b>52.236,50</b>	<b>74,62</b>
22.1 - Creche	11.022,64	32.588,68	29.329,81	90,00	25.034,09	76,82
22.1.1 - Despesas Custeadas com Recursos do FUNDEB	3.354,72	3.354,72	95,85	2,86	17,49	0,52
22.1.2 - Despesas Custeadas com Outros Recursos de Impostos	7.667,92	29.233,96	29.233,96	100,00	25.016,60	85,57
22.2 - Pré-escola	13.977,36	37.411,32	31.870,19	85,19	27.202,41	72,71
22.2.1 - Despesas Custeadas com Recursos do FUNDEB	3.645,28	3.645,28	104,15	2,86	19,01	0,52
22.2.2 - Despesas Custeadas com Outros Recursos de Impostos	10.332,08	33.766,04	31.766,04	94,08	27.183,40	80,51
<b>23 - ENSINO FUNDAMENTAL</b>	<b>5.565.000,00</b>	<b>5.847.610,00</b>	<b>5.132.817,47</b>	<b>87,78</b>	<b>4.608.712,67</b>	<b>78,81</b>
23.1 - Despesas Custeadas com Recursos do FUNDEB	4.303.000,00	4.404.720,00	3.795.000,00	86,16	3.438.261,23	78,06
23.2 - Despesas Custeadas com Outros Recursos de Impostos	1.262.000,00	1.442.890,00	1.337.817,47	92,72	1.170.451,44	81,12
<b>24 - ENSINO MÉDIO</b>						
<b>25 - ENSINO SUPERIOR</b>	<b>2.000,00</b>	<b>2.000,00</b>				
<b>26 - ENSINO PROFISSIONAL NÃO INTEGRADO AO ENSINO REGULAR</b>						
<b>27 - OUTRAS</b>						
<b>28 - TOTAL DAS DESPESAS COM AÇÕES TÍPICAS DE MDE (22 + 23 + 24 + 25 + 26 + 27)</b>	<b>5.592.000,00</b>	<b>5.919.610,00</b>	<b>5.194.017,47</b>	<b>87,74</b>	<b>4.660.949,17</b>	<b>78,74</b>

DEDUÇÕES CONSIDERADAS PARA FINS DE LIMITE CONSTITUCIONAL		VALOR
29 - RESULTADO LÍQUIDO DAS TRANSFERÊNCIAS DO FUNDEB = (12)		650.911,96
30 - DESPESAS CUSTEADAS COM A COMPLEMENTAÇÃO DO FUNDEB NO EXERCÍCIO		
31 - DESPESAS CUSTEADAS COM O SUPERÁVIT FINANCEIRO DO EXERCÍCIO ANTERIOR DO FUNDEB		(1.953,66)
32 - DESPESAS CUSTEADAS COM O SUPERÁVIT FINANCEIRO, DO EXERCÍCIO ANTERIOR, DE OUTROS RECURSOS DE IMPOSTOS		
33 - RESTOS A PAGAR INSCRITOS NO EXERCÍCIO SEM DISPONIBILIDADE FINANCEIRA DE RECURSOS DE IMPOSTOS VINCULADOS AO ENSINO		
34 - CANCELAMENTO, NO EXERCÍCIO, DE RESTOS A PAGAR INSCRITOS COM DISPONIBILIDADE FINANCEIRA DE RECURSOS DE IMPOSTOS VINCULADOS AO ENSINO = (44 j)		
35 - TOTAL DAS DEDUÇÕES CONSIDERADAS PARA FINS DE LIMITE CONSTITUCIONAL (29 + 30 + 31 + 32 + 33 + 34)		648.958,30

36 - TOTAL DAS DESPESAS PARA FINS DE LIMITE ((22 + 23) - (35))	4.011.990,87
--	--------------

37 - PERCENTUAL DE APLICAÇÃO EM MDE SOBRE A RECEITA LÍQUIDA DE IMPOSTOS ((36) / (3) x 100)% - LIMITE CONSTITUCIONAL 25%	37,49
---	-------

OUTRAS INFORMAÇÕES PARA CONTROLE						
OUTRAS DESPESAS CUSTEADAS COM RECEITAS ADICIONAIS PARA FINANCIAMENTO DO ENSINO	Dotação Inicial	Dotação Atualizada (d)	DESP EMPENHADAS		DESP LIQUIDADAS	
			Até o Bimestre (e)	% (f) = (e/d) x100	Até o Bimestre (g)	% (h) = (g/d) x100
38 - DESPESAS CUSTEADAS COM A APLICAÇÃO FINANCEIRA DE OUTROS RECURSOS DE IMPOSTOS VINCULADOS AO ENSINO						
39 - DESPESAS CUSTEADAS COM A CONTRIBUIÇÃO SOCIAL DO SALÁRIO-EDUCAÇÃO	176.000,00	129.000,00	60.000,00	46,51	57.581,22	44,64
40 - DESPESAS CUSTEADAS COM RECURSOS DE OPERAÇÕES DE CRÉDITO						
41 - DESPESAS CUSTEADAS COM OUTRAS RECEITAS PARA FINANCIAMENTO DO ENSINO	916.000,00	635.390,00	360.792,72	56,78	298.803,14	47,03
42 - TOTAL DAS OUTRAS DESPESAS CUSTEADAS COM RECEITAS ADICIONAIS PARA FINANCIAMENTO DO ENSINO (38 + 39 + 40 + 41)	1.092.000,00	764.390,00	420.792,72	55,05	356.384,36	46,62
43 - TOTAL GERAL DAS DESPESAS COM EDUCAÇÃO (28 + 42)	6.684.000,00	6.684.000,00	5.614.810,19	84,00	5.017.333,53	75,06

RESTOS A PAGAR INSCRITOS COM DISPONIBILIDADE FINANCEIRA DE RECURSOS DE IMPOSTOS VINCULADOS AO ENSINO	SALDO ATÉ O BIMESTRE	CANCELADO EM 2019 (j)
44 - RESTOS A PAGAR DE DESPESAS COM MDE	73.101,83	
44.1 - Executadas com Recursos de Impostos Vinculados ao Ensino	34.028,62	
44.2 - Executadas com Recursos do FUNDEB	39.073,21	

CONTROLE DA DISPONIBILIDADE FINANCEIRA	FUNDEB	SALÁRIO EDUCAÇÃO
45 - DISPONIBILIDADE FINANCEIRA EM 31 DE DEZEMBRO DE 2018		11.668,08
46 - (+) INGRESSO DE RECURSOS ATÉ O BIMESTRE	2.576.883,88	132.262,18
47 - (-) PAGAMENTOS EFETUADOS ATÉ O BIMESTRE	3.923.832,23	74.810,28
47.1 - Orçamento do Exercício	3.764.620,12	63.210,28
47.2 - Restos a Pagar	159.212,11	11.600,00
49 - (+) RECEITA DE APLICAÇÃO FINANCEIRA DOS RECURSOS ATÉ O BIMESTRE	3.563,06	20,14
49 - (-) DISPONIBILIDADE FINANCEIRA ATÉ O BIMESTRE	(1.343.385,29)	69.140,12
50 - (+) Ajustes		
50.1 - (+) Retenções		
50.2 - (-) Valores a recuperar		
51 - (=) SALDO FINANCEIRO CONCILIADO		75.334,58

FONTE: Sistema de Administração de Finanças Públicas, Unidade Responsável: Poder Executivo, Emissão: 20/11/2019, às 11:14:26

MUNICÍPIO DE JUSSIAPÉ - BA  
RELATÓRIO RESUMIDO DA EXECUÇÃO ORÇAMENTÁRIA  
DEMONSTRATIVO DAS RECEITAS E DESPESAS COM MANUTENÇÃO E DESENVOLVIMENTO DO ENSINO - MDE  
ORÇAMENTO FISCAL E DA SEGURIDADE SOCIAL  
5º BIMESTRE DE 2019 - SETEMBRO A OUTUBRO DE 2019  
RREO - ANEXO 8 (LDB, art. 72)

RS 1,00

---

EDER JAKES SOUZA AGUIAR  
PREFEITO  
CPF: 657.434.155-87

MUNICÍPIO DE JUSSIAPÉ - BA  
RELATÓRIO RESUMIDO DA EXECUÇÃO ORÇAMENTÁRIA  
**DEMONSTRATIVO DAS RECEITAS DE OPERAÇÕES DE CRÉDITO E DESPESAS DE CAPITAL**  
ORÇAMENTOS FISCAL E DA SEGURIDADE SOCIAL  
5º BIMESTRE DE 2019 - SETEMBRO A OUTUBRO DE 2019  
RREO – ANEXO 9 (LRF, art.53, § 1º, inciso I)

Em Reais

<b>RECEITAS</b>	PREVISÃO ATUALIZADA (a)	RECEITAS REALIZADAS (b)	SALDO NÃO REALIZADO (c) = (a - b)
RECEITAS DE OPERAÇÕES DE CRÉDITO (I)	1.000,00		1.000,00
<b>DESPESAS</b>	DOTAÇÃO ATUALIZADA (d)	DESPESAS EMPENHADAS (e)	SALDO NÃO EXECUTADO (f) = (d - e)
DESPESAS DE CAPITAL	2.715.921,24	1.826.499,75	889.421,49
Investimentos	2.336.721,24	1.466.404,88	870.316,36
Inversões Financeiras	17.200,00		17.200,00
Amortização da Dívida	362.000,00	360.094,87	1.905,13
(-) Incentivos Fiscais a Contribuinte			
(-) Incentivos Fiscais a Contribuinte Por Instituições Financeiras			
DESPESAS DE CAPITAL LÍQUIDA (II)	2.715.921,24	1.826.499,75	889.421,49
<b>RESULTADO PARA APURAÇÃO DA REGRA DE OURO (III) = (I - II)</b>	<b>(2.714.921,24)</b>	<b>(1.826.499,75)</b>	<b>(888.421,49)</b>

FONTE: Sistema de Administração de Finanças Públicas, Unidade Responsável: Poder Executivo, Emissão: 20/11/2019, às 11:33:48

\_\_\_\_\_  
EDER JAKES SOUZA AGUIAR  
PREFEITO  
CPF: 657.434.155-87

**RELATÓRIO RESUMIDO DA EXECUÇÃO ORÇAMENTÁRIA  
DEMONSTRATIVO DA PROJEÇÃO ATUARIAL DO REGIME PRÓPRIO DE PREVIDÊNCIA DOS SERVIDORES  
ORÇAMENTO DA SEGURIDADE SOCIAL**

RS 1.00

RREO - Anexo 10 (LRF, Art. 53, § 1º, inciso II)

**PLANO PREVIDENCIÁRIO**

<b>EXERCÍCIO</b>	<b>RECEITAS PREVIDENCIÁRIAS (a)</b>	<b>DESPESAS PREVIDENCIÁRIAS (b)</b>	<b>RESULTADO PREVIDENCIÁRIO (c) = (a-b)</b>	<b>SALDO FINANCEIRO DO EXERCÍCIO (d) = ("d" exercício anterior) + (c)</b>

FONTE: Sistema de Administração de Finanças Públicas, Unidade Responsável: Poder Executivo, Emissão: 20/11/2019, às 11:35:50



**MUNICÍPIO DE JUSSIAPÉ - BA**  
**RELATÓRIO RESUMIDO DA EXECUÇÃO ORÇAMENTÁRIA**  
**DEMONSTRATIVO DA RECEITA DE ALIENAÇÃO DE ATIVOS E APLICAÇÃO DOS RECURSOS**  
**ORÇAMENTO FISCAL E DA SEGURIDADE SOCIAL**  
**5º BIMESTRE DE 2019 - SETEMBRO A OUTUBRO DE 2019**

RREO - ANEXO 11 (LRF, art. 53, § 1º, inciso III)

Em Reais

<u>RECEITAS</u>	Pervisão Atualizada (a)	Receitas Realizadas (b)	Saldo (c) = (a - b)
RECEITAS DE CAPITAL - ALIENAÇÃO DE ATIVOS (I) Receita de Alienação de Bens Móveis Receita de Alienação de Bens Imóveis Receitas de Alienação de Bens Intangíveis Rendimentos de Aplicação Financeira			

<u>DESPESAS</u>	Dotação Atualizada (d)	Despesas Empenhadas (e)	Despesas Liquidadas	Despesas Pagas (f)	Despesas Inscritas em Restos a Pagar não Processados	Pagamento de Restos a Pagar (g)	Saldo (h) = (d - e)
APLICAÇÃO DOS RECURSOS DA ALIENAÇÃO DE ATIVOS (II) DESPESAS DE CAPITAL Investimentos Inversões Financeiras Amortização da Dívida DESPESAS CORRENTES DO REGIME DE PREVIDÊNCIA Regime Geral da Previdência Social Regime Próprio de Previdência dos Servidores							

<u>SALDO FINANCEIRO A APLICAR</u>	2018 (i)	2019 (j) = (Ib - (IIIf + IIIfg))	Saldo Atual (k) = (IIIi + IIIj)
VALOR (III)	0,00		

FONTE: Sistema de Administração de Finanças Públicas, Unidade Responsável: Poder Executivo, Emissão: 20/11/2019, às 11:36:12

\_\_\_\_\_  
EDER JAKES SOUZA AGUIAR  
PREFEITO  
CPF: 657.434.155-87

MUNICÍPIO DE JUSSIAPE - BA RELATÓRIO RESUMIDO DA EXECUÇÃO ORÇAMENTÁRIA DEMONSTRATIVO DAS RECEITAS E DESPESAS COM AÇÕES E SERVIÇOS PÚBLICOS DE SAÚDE ORÇAMENTO FISCAL E DA SEGURIDADE SOCIAL 5º BIMESTRE DE 2019 - SETEMBRO A OUTUBRO DE 2019 RREO - Anexo 12 (LC 141/2012, art. 35)					1,00	
RECEITAS PARA APURAÇÃO DA APLICAÇÃO EM AÇÕES E SERVIÇOS PÚBLICOS DE SAÚDE	PREVISÃO INICIAL	PREVISÃO ATUALIZADA (a)	RECEITAS REALIZADAS			
			Até o Bimestre (b)	% (b/a) x 100		
<b>RECEITA DE IMPOSTOS LÍQUIDA (I)</b>	<b>438.000,00</b>	<b>438.000,00</b>	<b>648.321,12</b>	<b>148,02</b>		
Imposto Predial e Territorial Urbano - IPTU	80.000,00	80.000,00	35.581,54	44,48		
Imposto sobre Transmissão de Bens Inter vivos - ITBI	10.000,00	10.000,00	1.466,66	14,67		
Imposto sobre Serviços de Qualquer Natureza - ISS	170.000,00	170.000,00	456.348,85	268,44		
Imposto de Renda Retido na Fonte - IRRF	160.000,00	160.000,00	149.694,59	93,56		
Imposto Territorial Rural - ITR						
Multas, Juros de Mora e Outros Encargos dos Impostos	4.000,00	4.000,00	630,00	15,75		
Dívida Ativa dos Impostos	10.000,00	10.000,00	4.599,48	45,99		
Multas, Juros de Mora, Atualização Monetária e Outros Enc. da Div. Ativa dos Impostos	4.000,00	4.000,00				
<b>RECEITA DE TRANSFERÊNCIAS CONSTITUCIONAIS E LEGAIS (II)</b>	<b>15.140.000,00</b>	<b>15.140.000,00</b>	<b>10.053.198,00</b>	<b>66,40</b>		
Cota-Parte FPM	11.800.000,00	11.800.000,00	7.809.527,06	66,18		
Cota-Parte ITR	100.000,00	100.000,00	47.894,76	47,89		
Cota-Parte IPVA	200.000,00	200.000,00	196.266,04	98,13		
Cota-Parte ICMS	3.000.000,00	3.000.000,00	1.983.398,68	66,11		
Cota-Parte IPI - Exportação	30.000,00	30.000,00	16.111,46	53,70		
Compensações Financeiras Provenientes de Impostos e Transferências Constitucionais	10.000,00	10.000,00				
Desoneração ICMS (LC 87/96)	10.000,00	10.000,00				
Outras						
<b>TOTAL RECEITAS P/ APURAÇÃO DA APLICAÇÃO EM AÇÕES E SERVIÇOS PÚBLICOS DE SAÚDE (III) = I + II</b>	<b>15.578.000,00</b>	<b>15.578.000,00</b>	<b>10.701.519,12</b>	<b>68,70</b>		
RECEITAS ADICIONAIS PARA FINANCIAMENTO DA SAÚDE	PREVISÃO INICIAL	PREVISÃO ATUALIZADA (c)	RECEITAS REALIZADAS			
			Até o Bimestre (d)	% (d/c) x 100		
<b>TRANSFERÊNCIA DE RECURSOS DO SISTEMA ÚNICO DE SAÚDE-SUS</b>	<b>4.580.000,00</b>	<b>4.580.000,00</b>	<b>2.001.357,00</b>	<b>43,70</b>		
Provenientes da União	4.580.000,00	4.580.000,00	1.899.751,14	41,48		
Provenientes dos Estados			101.605,86			
Provenientes de Outros Municípios						
Outras Receitas do SUS						
<b>TRANSFERÊNCIAS VOLUNTÁRIAS</b>						
<b>RECEITAS DE OPERAÇÕES DE CRÉDITO VINCULADAS À SAÚDE</b>	<b>5.000,00</b>	<b>5.000,00</b>	<b>7.661,59</b>	<b>153,23</b>		
<b>OUTRAS RECEITAS PARA FINANCIAMENTO DA SAÚDE</b>	<b>5.000,00</b>	<b>5.000,00</b>	<b>7.661,59</b>	<b>153,23</b>		
<b>TOTAL RECEITAS ADICIONAIS PARA FINANCIAMENTO DA SAÚDE</b>	<b>4.585.000,00</b>	<b>4.585.000,00</b>	<b>2.009.018,59</b>	<b>43,82</b>		
DESPESAS COM SAÚDE (Por Grupo de Natureza da Despesa)	DOTAÇÃO INICIAL	DOTAÇÃO ATUALIZADA (e)	DESP EMPENHADAS		DESP LIQUIDADAS	
			Até o Bimestre (f)	% (f/e) x 100	Até o Bimestre (g)	% (g/e) x 100
<b>DESPESAS CORRENTES</b>	<b>5.433.000,00</b>	<b>6.264.528,76</b>	<b>5.755.971,27</b>	<b>91,88</b>	<b>5.076.450,13</b>	<b>81,03</b>
Pessoal e Encargos Sociais	3.458.000,00	3.565.492,16	3.193.274,95	89,56	3.015.021,01	84,56
Juros e Encargos da Dívida						
Outras Despesas Correntes	1.975.000,00	2.699.036,60	2.562.696,32	94,95	2.061.429,12	76,38
<b>DESPESAS DE CAPITAL</b>	<b>1.640.000,00</b>	<b>808.471,24</b>	<b>288.088,54</b>	<b>35,63</b>	<b>212.603,54</b>	<b>26,30</b>
Investimentos	1.561.000,00	802.271,24	288.088,54	35,91	212.603,54	26,50
Inversões Financeiras	79.000,00	6.200,00				
Amortização da Dívida						
<b>TOTAL DAS DESPESAS COM SAÚDE (IV)</b>	<b>7.073.000,00</b>	<b>7.073.000,00</b>	<b>6.044.059,81</b>	<b>85,45</b>	<b>5.289.053,67</b>	<b>74,78</b>
DESPESAS COM SAÚDE NÃO COMPUTADAS PARA FINS DE APURAÇÃO DO PERCENTUAL MÍNIMO	DOTAÇÃO INICIAL	DOTAÇÃO ATUALIZADA	DESP EMPENHADAS		DESP LIQUIDADAS	
			Até o Bimestre (h)	% (h/IVf)x100	Até o Bimestre (i)	% (i/IVg)x100
<b>DESPESAS COM INATIVOS E PENSIONISTAS</b>						
<b>DESPESA COM ASSISTÊNCIA À SAÚDE QUE NÃO ATENDE PRINCÍPIO DE ACESSO UNIVERSAL</b>						
<b>DESPESAS CUSTEADAS COM OUTROS RECURSOS DESTINADOS À SAÚDE</b>	<b>4.773.000,00</b>	<b>4.431.407,84</b>	<b>3.505.197,20</b>	<b>57,99</b>	<b>3.082.214,34</b>	<b>58,28</b>
Recursos de Transferências do Sistema Único de Saúde - SUS	4.585.000,00	4.248.702,84	3.359.398,66	55,58	2.962.481,93	56,01
Recursos de Operações de Crédito						
Outros Recursos	188.000,00	182.705,00	145.798,54	2,41	119.732,41	2,26
<b>OUTRAS AÇÕES E SERVIÇOS NÃO COMPUTADOS</b>						
<b>RESTOS A PAGAR NÃO PROCESSADOS INSCRITOS INDEVIDAMENTE NO EXERCÍCIO SEM DISPONIBILIDADE</b>						
<b>DESPESAS CUSTEADAS COM DISPONIBILIDADE DE CAIXA VINCULADA AOS RESTOS A PAGAR CANCELADOS</b>						
<b>DESPESAS CUSTEADAS COM RECURSOS VINCULADOS À PARCELA DO PERCENTUAL MÍNIMO QUE NÃO FOI APLICADA EM AÇÕES E SERVIÇOS DE SAÚDE EM EXERCÍCIOS ANTERIORES</b>						
<b>TOTAL DAS DESPESAS COM NÃO COMPUTADAS (V)</b>	<b>4.773.000,00</b>	<b>4.431.407,84</b>	<b>3.505.197,20</b>	<b>57,99</b>	<b>3.082.214,34</b>	<b>58,28</b>
<b>TOTAL DAS DESPESAS COM AÇÕES E SERVIÇOS PÚBLICOS DE SAÚDE (VI) = (IV - V)</b>	<b>2.300.000,00</b>	<b>2.641.592,16</b>	<b>2.538.862,61</b>	<b>42,01</b>	<b>2.206.839,33</b>	<b>41,72</b>
<b>PERCENTUAL DE APLICAÇÃO EM AÇÕES E SERVIÇOS PÚBLICOS DE SAÚDE SOBRE A RECEITA DE IMPOSTOS LÍQUIDA E TRANSFERÊNCIAS CONSTITUCIONAIS E LEGAIS (VII%) = ((VI / IIIb) x 100) - LIMITE CONSTITUCIONAL 15%</b>			20,62			
<b>VALOR REFERENTE A DIFERENÇA ENTRE O VALOR EXECUTADO E O LIMITE MÍNIMO CONSTITUCIONAL (VII - ((15 X IIIb) / 100))</b>			601.611,46			

MUNICÍPIO DE JUSSIAPÉ - BA RELATÓRIO RESUMIDO DA EXECUÇÃO ORÇAMENTÁRIA DEMONSTRATIVO DAS RECEITAS E DESPESAS COM AÇÕES E SERVIÇOS PÚBLICOS DE SAÚDE ORÇAMENTO FISCAL E DA SEGURIDADE SOCIAL 5º BIMESTRE DE 2019 - SETEMBRO A OUTUBRO DE 2019 RREO - Anexo 12 (LC 141/2012, art. 35)						1,00
EXECUÇÃO DE RESTOS A PAGAR NÃO PROCESSADOS INSCRITOS EM DISPONIBILIDADE DE CAIXA	INSCRITOS	CANCELADOS / PRESCRITOS	PAGOS	A PAGAR	PARCELA CONSIDERADA NO LIMITE	
Inscritos em 2019						
Inscritos em 2018	106.332,43		31.132,43	75.200,00		
Inscritos em 2017						
Inscritos em 2016						
Inscritos em 2015						
Inscritos em Exercícios Anteriores a 2015						
<b>TOTAL</b>	<b>106.332,43</b>		<b>31.132,43</b>	<b>75.200,00</b>		

CONTROLE DOS RESTOS A PAGAR CANCELADOS OU PRESCRITOS PARA FINS DE APLICAÇÃO DA DISPONIBILIDADE DE CAIXA CONFORME ARTIGO 24, § 1º e 2º	RESTOS A PAGAR CANCELADOS OU PRESCRITOS		
	Saldo Inicial	Despesas custeadas no exercício de referência (j)	Saldo Final (Não Aplicado)
Restos a Pagar Cancelados ou Prescritos em 2019			
Restos a Pagar Cancelados ou Prescritos em 2018			
Restos a Pagar Cancelados ou Prescritos em 2017			
Restos a Pagar Cancelados ou Prescritos em 2016			
Restos a Pagar Cancelados ou Prescritos em 2015			
Restos a Pagar Cancelados ou Prescritos em Exercícios Anteriores a 2015			
<b>TOTAL(VIII)</b>			

CONTROLE DO VALOR REFERENTE AO PERCENTUAL MÍNIMO NÃO CUMPRIDO EM EXERCÍCIOS ANTERIORES PARA FINS DE APLICAÇÃO DOS RECURSOS VINCULADOS CONFORME ARTIGOS 25 E 26	LIMITE NÃO CUMPRIDO		
	Saldo Inicial	Despesas custeadas no exercício de referência (k)	Saldo Final (Não Aplicado)
Diferença de Limite Não Cumprido em 2018			
Diferença de Limite Não Cumprido em 2017			
Diferença de Limite Não Cumprido em 2016			
Diferença de Limite Não Cumprido em 2015			
Diferença de Limite Não Cumprido em 2014			
Diferença de Limite Não Cumprido em Exercícios Anteriores a 2014			
<b>TOTAL(IV)</b>			

DESPESAS COM SAÚDE (Por Subfunção)	DOTAÇÃO INICIAL	DOTAÇÃO ATUALIZADA	DESP EMPENHADAS		DESP LIQUIDADAS	
			Até o Bimestre (l)	% (l/total l) x100	Até o Bimestre (m)	% (m/total m) x100
Atenção Básica	5.322.000,00	5.579.800,00	4.655.217,61	77,02	4.018.272,83	75,97
Assistência Hospitalar e Ambulatorial	1.231.000,00	1.027.200,00	938.879,30	15,53	843.755,44	15,95
Suporte Profilático e Terapêutico						
Vigilância Sanitária	509.000,00	457.000,00	448.962,90	7,43	427.025,40	8,07
Vigilância Epidemiológica	11.000,00	9.000,00	1.000,00	0,02		
Alimentação e Nutrição						
Outras Subfunções						
<b>TOTAL</b>	<b>7.073.000,00</b>	<b>7.073.000,00</b>	<b>6.044.059,81</b>	<b>100,00</b>	<b>5.289.053,67</b>	<b>100,00</b>

FONTE: Sistema de Administração de Finanças Públicas. Unidade Responsável: Poder Executivo, Emissão: 20/11/2019, às 11:16:29

\_\_\_\_\_  
EDER JAKES SOUZA AGUIAR  
PREFEITO  
CPF: 657.434.155-87

PREFEITURA MUNICIPAL DE JUSSIAPE - BA  
RELATÓRIO RESUMIDO DA EXECUÇÃO ORÇAMENTÁRIA  
**DEMONSTRATIVO DAS RECEITAS E DESPESAS COM AÇÕES E SERVIÇOS PÚBLICOS DE SAÚDE**  
ORÇAMENTO FISCAL E DA SEGURIDADE SOCIAL  
5º BIMESTRE DE 2019 - SETEMBRO A OUTUBRO DE 2019  
RREO - ANEXO 12 (LC 141/2012, art. 35 e Portaria STN nº 72/2012, art. 11, II, b) 1,00

DESPESAS COM SAÚDE EXECUTADAS EM CONSÓRCIO PÚBLICO PREFEITURA MUNICIPAL DE JUSSIAPE  (Por Grupo de Natureza da Despesa)	VALORES TRANSFERIDOS POR CONTRATO DE RATEIO  (a)	DESPESAS EMPENHADAS		DESPESAS LIQUIDADAS	
		Até o Período (b)	% (b/a) x 100	Até o Período (c)	% (c/a) x 100
<b>DESPESAS CORRENTES</b>					
Pessoal e Encargos Sociais					
Juros e Encargos da Dívida					
Outras Despesas Correntes					
<b>DESPESAS DE CAPITAL</b>					
Investimentos					
Inversões Financeiras					
Amortização da Dívida					
<b>TOTAL DAS DESPESAS COM SAÚDE (I)</b>					

DESPESAS COM SAÚDE NÃO COMPUTADAS PARA FINS DE APURAÇÃO DO PERCENTUAL MÍNIMO	DESPESAS EMPENHADAS		DESPESAS LIQUIDADAS	
	Até o Período (d)	% (d/Ib) x 100	Até o Período (f)	% (f/IIc) x 100
<b>DESPESA COM ASSISTÊNCIA À SAÚDE QUE NÃO ATENDE AO PRINCÍPIO DE ACESSO UNIVERSAL</b>				
<b>DESPESAS CUSTEADAS COM OUTROS RECURSOS</b>				
Recursos de Transferência do Sistema Único de Saúde - SUS				
Recursos de Operações de Crédito				
Outros Recursos				
<b>OUTRAS AÇÕES E SERVIÇOS NÃO COMPUTADOS</b>				
<b>RP NÃO PROCESSADOS INSCRITOS INDEVIDAMENTE NO EXERCÍCIO SEM DISPONIBILIDADE FINANCEIRA</b>				
<b>DESPESAS CUSTEADAS COM DISPONIBILIDADE DE CAIXA VINCULADA AOS RESTOS A PAGAR CANCELADOS</b>				
<b>DESPESAS CUSTEADAS COM RECURSOS VINCULADOS À PARCELA DO PERCENTUAL MÍNIMO QUE NÃO FOI APLICADA EM AÇÕES E SERVIÇOS DE SAÚDE EM EXERCÍCIOS ANTERIORES</b>				
<b>TOTAL DAS DESPESAS COM SAÚDE NÃO COMPUTADAS (II)</b>				
<b>TOTAL DAS DESPESAS COM AÇÕES E SERVIÇOS PÚBLICOS DE SAÚDE (III) = (I - II)</b>				

PREFEITURA MUNICIPAL DE JUSSIAPÉ - BA  
RELATÓRIO RESUMIDO DA EXECUÇÃO ORÇAMENTÁRIA  
**DEMONSTRATIVO DAS RECEITAS E DESPESAS COM AÇÕES E SERVIÇOS PÚBLICOS DE SAÚDE**  
ORÇAMENTO FISCAL E DA SEGURIDADE SOCIAL  
5º BIMESTRE DE 2019 - SETEMBRO A OUTUBRO DE 2019  
RREO - ANEXO 12 (LC 141/2012, art. 35 e Portaria STN nº 72/2012, art. 11, II, b) 1,00

DESPESAS COM SAÚDE EXECUTADAS EM CONSÓRCIO PÚBLICO CÂMARA MUNICIPAL DE JUSSIAPÉ  (Por Grupo de Natureza da Despesa)	VALORES TRANSFERIDOS POR CONTRATO DE RATEIO  (a)	DESPESAS EMPENHADAS		DESPESAS LIQUIDADAS	
		Até o Período (b)	% (b/a) x 100	Até o Período (c)	% (c/a) x 100
<b>DESPESAS CORRENTES</b>					
Pessoal e Encargos Sociais					
Juros e Encargos da Dívida					
Outras Despesas Correntes					
<b>DESPESAS DE CAPITAL</b>					
Investimentos					
Inversões Financeiras					
Amortização da Dívida					
<b>TOTAL DAS DESPESAS COM SAÚDE (I)</b>					

DESPESAS COM SAÚDE NÃO COMPUTADAS PARA FINS DE APURAÇÃO DO PERCENTUAL MÍNIMO	DESPESAS EMPENHADAS		DESPESAS LIQUIDADAS	
	Até o Período (d)	% (d/Ib) x 100	Até o Período (f)	% (f/IIc) x 100
<b>DESPESA COM ASSISTÊNCIA À SAÚDE QUE NÃO ATENDE AO PRINCÍPIO DE ACESSO UNIVERSAL</b>				
<b>DESPESAS CUSTEADAS COM OUTROS RECURSOS</b>				
Recursos de Transferência do Sistema Único de Saúde - SUS				
Recursos de Operações de Crédito				
Outros Recursos				
<b>OUTRAS AÇÕES E SERVIÇOS NÃO COMPUTADOS</b>				
<b>RP NÃO PROCESSADOS INSCRITOS INDEVIDAMENTE NO EXERCÍCIO SEM DISPONIBILIDADE FINANCEIRA</b>				
<b>DESPESAS CUSTEADAS COM DISPONIBILIDADE DE CAIXA VINCULADA AOS RESTOS A PAGAR CANCELADOS</b>				
<b>DESPESAS CUSTEADAS COM RECURSOS VINCULADOS À PARCELA DO PERCENTUAL MÍNIMO QUE NÃO FOI APLICADA EM AÇÕES E SERVIÇOS DE SAÚDE EM EXERCÍCIOS ANTERIORES</b>				
<b>TOTAL DAS DESPESAS COM SAÚDE NÃO COMPUTADAS (II)</b>				
<b>TOTAL DAS DESPESAS COM AÇÕES E SERVIÇOS PÚBLICOS DE SAÚDE (III) = (I - II)</b>				

PREFEITURA MUNICIPAL DE JUSSIAPE - BA  
RELATÓRIO RESUMIDO DA EXECUÇÃO ORÇAMENTÁRIA  
DEMONSTRATIVO DAS RECEITAS E DESPESAS COM AÇÕES E SERVIÇOS PÚBLICOS DE SAÚDE  
ORÇAMENTO FISCAL E DA SEGURIDADE SOCIAL  
5º BIMESTRE DE 2019 - SETEMBRO A OUTUBRO DE 2019  
RREO - ANEXO 12 (LC 141/2012, art. 35 e Portaria STN nº 72/2012, art. 11, II, b) 1,00

DESPESAS COM SAÚDE EXECUTADAS EM CONSÓRCIO PÚBLICO FUNDO MUNICIPAL DE SAÚDE DE JUSSIAPE  (Por Grupo de Natureza da Despesa)	VALORES TRANSFERIDOS POR CONTRATO DE RATEIO  (a)	DESPESAS EMPENHADAS		DESPESAS LIQUIDADAS	
		Até o Período (b)	% (b/a) x 100	Até o Período (c)	% (c/a) x 100
<b>DESPESAS CORRENTES</b>	<b>5.433.000,00</b>	<b>5.755.971,27</b>	<b>106,00</b>	<b>5.076.450,13</b>	<b>93,00</b>
Pessoal e Encargos Sociais	3.458.000,00	3.193.274,95	92,00	3.015.021,01	87,00
Juros e Encargos da Dívida					
Outras Despesas Correntes	1.975.000,00	2.562.696,32	130,00	2.061.429,12	104,00
<b>DESPESAS DE CAPITAL</b>	<b>1.640.000,00</b>	<b>288.088,54</b>	<b>18,00</b>	<b>212.603,54</b>	<b>13,00</b>
Investimentos	1.561.000,00	288.088,54	18,00	212.603,54	14,00
Inversões Financeiras	79.000,00				
Amortização da Dívida					
<b>TOTAL DAS DESPESAS COM SAÚDE (I)</b>	<b>7.073.000,00</b>	<b>6.044.059,81</b>	<b>85,00</b>	<b>5.289.053,67</b>	<b>75,00</b>

DESPESAS COM SAÚDE NÃO COMPUTADAS PARA FINS DE APURAÇÃO DO PERCENTUAL MÍNIMO	DESPESAS EMPENHADAS		DESPESAS LIQUIDADAS	
	Até o Período (d)	% (d/Ib) x 100	Até o Período (f)	% (f/Ic) x 100
<b>DESPESA COM ASSISTÊNCIA À SAÚDE QUE NÃO ATENDE AO PRINCÍPIO DE ACESSO UNIVERSAL</b>				
<b>DESPESAS CUSTEADAS COM OUTROS RECURSOS</b>	<b>3.359.398,66</b>		<b>2.962.481,93</b>	
Recursos de Transferência do Sistema Único de Saúde - SUS	3.359.398,66		2.962.481,93	
Recursos de Operações de Crédito				
Outros Recursos				
<b>OUTRAS AÇÕES E SERVIÇOS NÃO COMPUTADOS</b>				
<b>RP NÃO PROCESSADOS INSCRITOS INDEVIDAMENTE NO EXERCÍCIO SEM DISPONIBILIDADE FINANCEIRA</b>				
<b>DESPESAS CUSTEADAS COM DISPONIBILIDADE DE CAIXA VINCULADA AOS RESTOS A PAGAR CANCELADOS</b>				
<b>DESPESAS CUSTEADAS COM RECURSOS VINCULADOS À PARCELA DO PERCENTUAL MÍNIMO QUE NÃO FOI APLICADA EM AÇÕES E SERVIÇOS DE SAÚDE EM EXERCÍCIOS ANTERIORES</b>				
<b>TOTAL DAS DESPESAS COM SAÚDE NÃO COMPUTADAS (II)</b>	<b>3.359.398,66</b>		<b>2.962.481,93</b>	
<b>TOTAL DAS DESPESAS COM AÇÕES E SERVIÇOS PÚBLICOS DE SAÚDE (III) = (I - II)</b>		<b>2.684.661,15</b>		<b>2.326.571,74</b>

PREFEITURA MUNICIPAL DE JUSSIAPÉ - BA  
RELATÓRIO RESUMIDO DA EXECUÇÃO ORÇAMENTÁRIA  
**DEMONSTRATIVO DAS RECEITAS E DESPESAS COM AÇÕES E SERVIÇOS PÚBLICOS DE SAÚDE**  
ORÇAMENTO FISCAL E DA SEGURIDADE SOCIAL  
5º BIMESTRE DE 2019 - SETEMBRO A OUTUBRO DE 2019  
RREO - ANEXO 12 (LC 141/2012, art. 35 e Portaria STN nº 72/2012, art. 11, II, b) 1,00

DESPESAS COM SAÚDE EXECUTADAS EM CONSÓRCIO PÚBLICO FUNDO MUNICIPAL DE ASSISTÊNCIA SOCIAL DE JUSSIAPÉ  (Por Grupo de Natureza da Despesa)	VALORES TRANSFERIDOS POR CONTRATO DE RATEIO  (a)	DESPESAS EMPENHADAS		DESPESAS LIQUIDADAS	
		Até o Período (b)	% (b/a) x 100	Até o Período (c)	% (c/a) x 100
<b>DESPESAS CORRENTES</b>					
Pessoal e Encargos Sociais					
Juros e Encargos da Dívida					
Outras Despesas Correntes					
<b>DESPESAS DE CAPITAL</b>					
Investimentos					
Inversões Financeiras					
Amortização da Dívida					
<b>TOTAL DAS DESPESAS COM SAÚDE (I)</b>					

DESPESAS COM SAÚDE NÃO COMPUTADAS PARA FINS DE APURAÇÃO DO PERCENTUAL MÍNIMO	DESPESAS EMPENHADAS		DESPESAS LIQUIDADAS	
	Até o Período (d)	% (d/Ib) x 100	Até o Período (f)	% (f/IIc) x 100
<b>DESPESA COM ASSISTÊNCIA À SAÚDE QUE NÃO ATENDE AO PRINCÍPIO DE ACESSO UNIVERSAL</b>				
<b>DESPESAS CUSTEADAS COM OUTROS RECURSOS</b>				
Recursos de Transferência do Sistema Único de Saúde - SUS				
Recursos de Operações de Crédito				
Outros Recursos				
<b>OUTRAS AÇÕES E SERVIÇOS NÃO COMPUTADOS</b>				
<b>RP NÃO PROCESSADOS INSCRITOS INDEVIDAMENTE NO EXERCÍCIO SEM DISPONIBILIDADE FINANCEIRA</b>				
<b>DESPESAS CUSTEADAS COM DISPONIBILIDADE DE CAIXA VINCULADA AOS RESTOS A PAGAR CANCELADOS</b>				
<b>DESPESAS CUSTEADAS COM RECURSOS VINCULADOS À PARCELA DO PERCENTUAL MÍNIMO QUE NÃO FOI APLICADA EM AÇÕES E SERVIÇOS DE SAÚDE EM EXERCÍCIOS ANTERIORES</b>				
<b>TOTAL DAS DESPESAS COM SAÚDE NÃO COMPUTADAS (II)</b>				
<b>TOTAL DAS DESPESAS COM AÇÕES E SERVIÇOS PÚBLICOS DE SAÚDE (III) = (I - II)</b>				

PREFEITURA MUNICIPAL DE JUSSIAPE - BA  
RELATÓRIO RESUMIDO DA EXECUÇÃO ORÇAMENTÁRIA  
**DEMONSTRATIVO DAS RECEITAS E DESPESAS COM AÇÕES E SERVIÇOS PÚBLICOS DE SAÚDE**  
ORÇAMENTO FISCAL E DA SEGURIDADE SOCIAL  
5º BIMESTRE DE 2019 - SETEMBRO A OUTUBRO DE 2019  
RREO - ANEXO 12 (LC 141/2012, art. 35 e Portaria STN nº 72/2012, art. 11, II, b) 1,00

DESPESAS COM SAÚDE EXECUTADAS EM CONSÓRCIO PÚBLICO FUNDO MUNICIPAL DE EDUCAÇÃO DE JUSSIAPE  (Por Grupo de Natureza da Despesa)	VALORES TRANSFERIDOS POR CONTRATO DE RATEIO  (a)	DESPESAS EMPENHADAS		DESPESAS LIQUIDADAS	
		Até o Período (b)	% (b/a) x 100	Até o Período (c)	% (c/a) x 100
<b>DESPESAS CORRENTES</b>					
Pessoal e Encargos Sociais					
Juros e Encargos da Dívida					
Outras Despesas Correntes					
<b>DESPESAS DE CAPITAL</b>					
Investimentos					
Inversões Financeiras					
Amortização da Dívida					
<b>TOTAL DAS DESPESAS COM SAÚDE (I)</b>					

DESPESAS COM SAÚDE NÃO COMPUTADAS PARA FINS DE APURAÇÃO DO PERCENTUAL MÍNIMO	DESPESAS EMPENHADAS		DESPESAS LIQUIDADAS	
	Até o Período (d)	% (d/Ib) x 100	Até o Período (f)	% (f/Ic) x 100
<b>DESPESA COM ASSISTÊNCIA À SAÚDE QUE NÃO ATENDE AO PRINCÍPIO DE ACESSO UNIVERSAL</b>				
<b>DESPESAS CUSTEADAS COM OUTROS RECURSOS</b>				
Recursos de Transferência do Sistema Único de Saúde - SUS				
Recursos de Operações de Crédito				
Outros Recursos				
<b>OUTRAS AÇÕES E SERVIÇOS NÃO COMPUTADOS</b>				
<b>RP NÃO PROCESSADOS INSCRITOS INDEVIDAMENTE NO EXERCÍCIO SEM DISPONIBILIDADE FINANCEIRA</b>				
<b>DESPESAS CUSTEADAS COM DISPONIBILIDADE DE CAIXA VINCULADA AOS RESTOS A PAGAR CANCELADOS</b>				
<b>DESPESAS CUSTEADAS COM RECURSOS VINCULADOS À PARCELA DO PERCENTUAL MÍNIMO QUE NÃO FOI APLICADA EM AÇÕES E SERVIÇOS DE SAÚDE EM EXERCÍCIOS ANTERIORES</b>				
<b>TOTAL DAS DESPESAS COM SAÚDE NÃO COMPUTADAS (II)</b>				

**TOTAL DAS DESPESAS COM AÇÕES E SERVIÇOS PÚBLICOS DE SAÚDE (III) = (I - II)**

\_\_\_\_\_  
EDER JAKES SOUZA AGUIAR  
PREFEITO  
CPF: 657.434.155-87



MUNICÍPIO DE JUSSIAPÉ - BA  
RELATÓRIO RESUMIDO DA EXECUÇÃO ORÇAMENTÁRIA  
**DEMONSTRATIVO DAS PARCERIAS PÚBLICO - PRIVADAS**  
ORÇAMENTO FISCAL E DA SEGURIDADE SOCIAL  
JANEIRO A DEZEMBRO DE 2019 / BIMESTRE - SETEMBRO A OUTUBRO  
RREO - Anexo 13 (Lei nº 11.079, de 30.12.2004, arts. 22, 25 e 28)

R\$ 1,00

ESPECIFICAÇÃO	SALDO TOTAL EM 31 DE DEZEMBRO DO EXERCÍCIO ANTERIOR (a)	REGISTROS EFETUADOS EM 2018		SALDO TOTAL (c) = (a + b)
		No Bimestre	Até Bimestre (b)	
<b>TOTAL DE ATIVOS</b>				
DIREITOS FUTUROS				
Ativos Contabilizados na SPE				
Contrapartida para Provisões de PPP				
<b>TOTAL DE PASSIVOS (I)</b>				
Obrigações Não Relacionadas a Serviços				
Contrapartida para Ativos da SPE				
Provisões de PPP				
<b>GARANTIAS DE PPP (II)</b>				
<b>SALDO LÍQUIDO DE PASSIVOS DE PPP (III) = (I-II)</b>				
<b>PASSIVOS CONTINGENTES</b>				
Contraprestações Futuras				
Riscos Não Provisionados				
Outros Passivos Contingentes				
<b>ATIVOS CONTINGENTES</b>				
Serviços Futuros				
Outros Ativos Contingentes				

DESPESAS DE PPP	EXERCÍCIO ANTERIOR	EXERCÍCIO CORRENTE (EC)	2020	2021	2022	2023	2024	2025	2026	2027	2028
Do Ente Federado (IV)											
Das Entidades Não-Dependentes											
<b>TOTAL DAS DESPESAS</b>											
<b>RECEITA CORRENTE LÍQUIDA (RCL) (V)</b>											
<b>TOTAL DAS DESPESAS / RCL (%) (VI) = (IV)/(V)</b>											

FONTE: Sistema de Administração de Finanças Públicas, Unidade Responsável: Poder Executivo, Emissão: 20/11/2019, às 11:37:24

\_\_\_\_\_  
EDER JAKES SOUZA AGUIAR  
PREFEITO  
CPF: 657.434.155-87

MUNICÍPIO DE JUSSIAPE - BA RELATÓRIO RESUMIDO DA EXECUÇÃO ORÇAMENTÁRIA DEMONSTRATIVO SIMPLIFICADO DO RELATÓRIO RESUMIDO DA EXECUÇÃO ORÇAMENTÁRIA ORÇAMENTO FISCAL E DA SEGURIDADE SOCIAL 5º BIMESTRE DE 2019 - SETEMBRO A OUTUBRO DE 2019 RREO - Anexo 14 (LRF, Art. 48)					Em Reais				
BALANÇO ORÇAMENTÁRIO			Até Bimestre						
<b>RECEITAS</b>									
Previsão Inicial						24.070.000,00			
Previsão Atualizada						24.070.000,00			
Receitas Realizadas						16.579.390,43			
Déficit Orçamentário									
Saldos de Exercícios Anteriores(Utilizados Para Créditos Adicionais)									
<b>DESPESAS</b>									
Dotação Inicial						24.070.000,00			
Créditos Adicionais									
Dotação Atualizada						24.070.000,00			
Despesas Empenhadas						20.812.692,86			
Despesas Liquidadas						17.614.269,41			
Despesas Pagas						16.573.222,01			
Superávit Orçamentário						(1.034.878,98)			
DESPESA POR FUNÇÃO/SUBFUNÇÃO			Até Bimestre						
<b>Despesas Empenhadas</b>						<b>20.812.692,86</b>			
<b>Despesas Liquidadas</b>						<b>17.614.269,41</b>			
RECEITA CORRENTE LÍQUIDA - RCL			Até Bimestre						
Receita Corrente Líquida						19.594.367,29			
RECEITAS E DESPESAS DOS REGIMES DE PREVIDÊNCIA DOS SERVIDORES			Até Bimestre						
<b>Regime Próprio de Previdência dos Servidores - PLANO PREVIDENCIÁRIO</b>									
Receitas Previdenciárias Realizadas									
Despesas Previdenciárias Liquidadas									
Resultado Previdenciário									
<b>Regime Próprio de Previdência dos Servidores - PLANO FINANCEIRO</b>									
Receitas Previdenciárias Realizadas									
Despesas Previdenciárias Liquidadas									
Resultado Previdenciário									
RESULTADOS NOMINAL E PRIMÁRIO			Metas Fixadas no Anexo de Metas Fiscais da LDO (a)	Resultado Apurado Até o Bimestre (b)	% em Relação à Meta (b/a)				
<b>Resultado Nominal</b>				(1.292.709,39)					
<b>Resultado Primário</b>				(1.314.696,41)					
RESTOS A PAGAR POR PODER E MINISTÉRIO PÚBLICO			Inscrição	Cancelamento Até o Bimestre	Pagamento Até o Bimestre	Saldo a Pagar			
<b>RESTOS A PAGAR PROCESSADOS</b>			<b>1.707.285,34</b>		<b>1.502.849,29</b>	<b>204.436,05</b>			
Poder Executivo			1.707.285,34		1.502.849,29	204.436,05			
Poder Legislativo									
Poder Judiciário									
Ministério Público									
Defensoria Pública									
<b>RESTOS A PAGAR NÃO PROCESSADOS</b>			<b>217.360,95</b>		<b>67.957,81</b>	<b>149.403,14</b>			
Poder Executivo			216.958,02		67.700,33	149.257,69			
Poder Legislativo			402,93		257,48	145,45			
Poder Judiciário									
Ministério Público									
Defensoria Pública									
<b>TOTAL</b>			<b>1.924.646,29</b>		<b>1.570.807,10</b>	<b>353.839,19</b>			
DESPESAS COM MANUTENÇÃO E DESENVOLVIMENTO DO ENSINO			Valor Apurado Até o Bimestre	Limites Constitucionais Anuais					
				% Mínimo a Aplicar no Exercício	% Aplicado Até o Bimestre				
Mínimo Anual de <18% a 25%> das Receitas de Impostos em MDE			4.011.990,87	25,00		37,49			
Mínimo Anual de 60% do FUNDEB na Remuneração do Magistério com Ensino Fundamental e Médio			3.438.297,73	60,00		90,78			
Mínimo Anual de 60% do FUNDEB na Remuneração do Magistério com Educação Infantil e Ensino Fundamental									
Complementação da União ao FUNDEB									
RECEITAS DE OPERAÇÃO DE CRÉDITO E DESPESAS DE CAPITAL			Valor Apurado Até o Bimestre	Saldo Não Realizado					
Receita de Operação de Crédito				1.000,00					
Despesa de Capital Líquida			1.826.499,75						
PROJEÇÃO ATUARIAL DOS REGIMES DE PREVIDÊNCIA			Exercício	10º Exercício	20º Exercício	35º Exercício			
<b>Plano Previdenciário</b>									
Receitas Previdenciárias									
Despesas Previdenciárias									
Resultado Previdenciário									
<b>Plano Financeiro</b>									
Receitas Previdenciárias									
Despesas Previdenciárias									
Resultado Previdenciário									
RECEITA DA ALIENAÇÃO DE ATIVOS E APLICAÇÃO DOS RECURSOS			Valor Apurado Até o Bimestre	Saldo Não Realizado					
Receita de Capital Resultante de Alienação dos Ativos									
Aplicação dos Recursos da Alienação de Ativos									
DESPESAS COM AÇÕES E SERVIÇOS PÚBLICOS DE SAÚDE			Valor Apurado Até o Bimestre	Limite Constitucional Anual					
				% Mínimo a Aplicar no Exercício	% Aplicado Até o Bimestre				
Despesas com Ações e Serviços Públicos de Saúde executados com recursos de impostos			5.289.053,67	15,00		20,62			

